Ф ∫ ∫Ф]Г ∫] ∫] ∫ ∫]Ф ∫]

ДОКУМЕНТ ПОДПИСАН
ЭЛЕКТРОННОЙ ПОДПИСЬЮ

Сертификат: 388A7C6AF95A035F5FB2E90744415E396D8386AB
Владелец: Шалимова Ольга Вячеславовна
Действителен: с 18.12.2020 до 18.03.2022

1 tcj нdzjls (ʕlztcfn) cfLtsBtcΘLcflsj dz dzsj cffʕlzffjlsots _____ ʕ dzΘfnfn(r) 1-4

υ ʊcflsj dz ʊ tcts^h j dzʕtsΘн..I., ∫ ts^h dj dzʕts ʊ.l., ʌ tcts dzsΘ∫..I., ʊΘBΘʕtsΘl.∫ .

ʕ tsdzʃʊj fnjΘots ʊ[Θfnjs tʃ ts lzʊj B dzsdzʃ tʃ dzΘdz 34 Θ cts H 16 Θ 1 tʃ tsdzzc.18 Θts 2 tʃ tsdzzc 1 Θ dj нj dz

н tsfnjΘ dj dzΘ fnjtstlsΘj lsfnjΘcfc fnjtʃ tcts c tcΘdzʃ dzʕ? (dzΘLΘdzʃj cf ΘΘlststc tʃ tcts c tcΘdzʃ dzʕ)
R LtsBtcΘLcflsj dz dzsj cffʕlzffjlsots. [ΘBtsʊcfj tʃ tcts c tcΘdzʃ dzʕ . 1 tcj нdzjlsdzΘ dz dzʃ dzʃ lzʊj B dzʃʕtsΘ tʃ tsH tcj нΘʕʊcfj ? I . ∫ . l j dzj dzffʕtsctts. 1ð 4 ʕdzΘfnfn : tʃ tsfnjsBcfj нdz lzʊcflsj dj ? tsB^h j tsBtcΘLtsΘlsj dz dz ⊐ tstcΘdzʃLΘʊcfʕ /[I . ∫ . l j dzj dzffʕcf?, ∫ . ϕ . l j dzj dzffʕΘ, l . ϕ . 1 tstc j ΘOc нtc] ; tʃ tsH tcj н. I . ∫ . l j dzj dzffʕtsctts. ð ∫ . :1 tcts fnj^h j dzʃj, 2019.
[j ʕtsdzj dzнtsΘdzdzs? (lzlΘj tcΘ нj dzdzs?) (ʕj dzj tcj ʕtsdzj dzнtsΘdzdzΘ) lzlΘj tcΘ нj dzΘtʃ tcts c tcΘdzʃ dzΘ) ʕtscHΘ)

υ ʊj B dzʃʕ

*ϕ Θlststc l j dzj dzffʕΘ ∫ .ϕ . tʃ tsH tcj н. l j dzj dzffʕtsctts I . ∫ . _____

l ΘLΘdzʃj R LtsBtcΘLcflsj dz dzsj cffʕlzffjlsots. ʊ cfLtsBtcΘ 1 Θ^h I , lzʕtcΘ 1 Θ^h I cf fnjstcts cf^h I . 1 ʕdzΘfnfn _____

R LHΘsj dz fnjΘots ∫ .,«1 tcts fnj^h j dzʃj» _____ 1 tsH cfLHΘdzʃ^w 2018

ϕ Θlststc ʕ tstcslsj j Θ 1 .R . / 1 tsH tcj н. I . ∫ . l j dzj dzffʕtsctts _____

l ΘLΘdzʃj R LtsBtcΘLcflsj dz dzsj cffʕlzffjlsots. 2 ʕdzΘfnfn _____

R LHΘsj dz fnjΘots ∫ .:«1 tcts fnj^h j dzʃj» _____ 1 tsH cfLHΘdzʃ^w 2019

ϕ Θlststc 1 tstc^w j Θ l . ϕ ., l j dzj dzffʕΘ ∫ . ϕ ., 1 cflsj tcffʕcf ⊐ ϕ . н . cf нtc / 1 tsH tcj н. I . ∫ . l j dzj dzffʕtsctts

l ΘLΘdzʃj R LtsBtcΘLcflsj dz dzsj cffʕlzffjlsots. R ffʕlzffjlsots Θ ts ʕtcdzc dzΘfn 3 ʕdzΘfnfn

R LHΘsj dz fnjΘots ∫ .:«1 tcts fnj^h j dzʃj» _____ 1 tsH cfLHΘdzʃ^w 2018

ϕ Θlststc l j dzj dzffʕΘ ∫ . ϕ . / 1 tsH tcj н. I . ∫ . l j dzj dzffʕtsctts

l ΘLΘdzʃj R LtsBtcΘLcflsj dz dzsj cffʕlzffjlsots. ʕ Θ 1 H^r ? dzΘ tsH ï ⊐ lzHtsΧ dzʃʕ. 4 ʕdzΘfnfn

R LHΘsj dz fnjΘots ∫ .:«1 tcts fnj^h j dzʃj» _____ 1 tsH cfLHΘdzʃ^w 2018

[Θfnfn dzslstcj dzΘdzΘLΘfnj нΘdzʃ cf ∫ ∫ dzΘʊΘdz dz ⊐ ʕdzΘfnfnjΘ

---

1 tcslstsʕtsdz 5 tsls «30» cf^ʁ dz^w 2021 c.

[lzʕtsΘtsHcflsj dz ∫ ∫ ʊΘBΘʕtsΘl.∫ .

«1 tcts Θj tcj dzts»
1 Θdzj fnjscflsj dz нcftcj ʕlststcΘtʃ ts υ I [:

_____

/ [.ϕ . ∫ tsdzslsʕcfdzΘ

« 30» cf^ʁ dz^w 2021 c.

«υ ʊI [[r] I ʊ ϕ ʕ »
[cftcj ʕlststc I [r ∫ υ н ∫ z tʃ tsfnj ʕ tsdzʃdzdzΘʕcffʕcf?:

_____

/∫ ..I . z Θdzcfdzʃ Θ

«30» cf^ʁ dz^w 2021 c.
1 tcfʕΘL _90 tsls 30cf^ʁ dz^w 2021 c

ꓘ ꓟꓢʷ ꓞꓕꓝꓚꓢꓚꓷꓛ ꓛꓝꓢꓚꓞꓞꓞ

[illegible]

[illegible]

[illegible]

tstɑɔʃɑʊdʒʃ, ɑtsʷʷ tɑɔʃtɑtsəʊdɑʃʷ, fɳdʒʃ ʃdɑʊdɑʃʷ, fɳɡʃ ʃʁʊdɑʃʷ; - ʕtsdɑfɳstɑdzʃtɑtsəʊʃs ʃʃʟ lsʕʊdɑʃ dɑʊtsfɳdɑtsəj fɳʕtɑdzɹʃəʊ-dɑʃʷ ʃ fɳɟʷʟʳ əʊdɑʃʷ; - ʕtsdɑfɳstɑdzʃtɑtsəʊʃsʳ ʃʃʟ tʃtɑɔʃtɑtsʰdʒ ɔ dʒʊsj tɑɔʃʊdtsə; - tʃtsdʒ ʟtsəʊʃsʳ fɳʸ tʃtɑtsfɳsj ʔʰ ʃdʒʃ tʃtɑɔʃʸ dʒʊdʒʃ dɑj tʃʕʃ.	dɑʃʷ ə lsətstɑɹɹj fɳʕtsʔ ɔlzʰtsʏj fɳsəj dɑdtsʔ ʰj ʷlsj dʒ dtsfɳsɔʃ tʃtɑɔʃ ətsfɳʃ tɑɔʃʷlsʃʃ tʃtɑtsʃʟəj ʰj dɑʃʔ ʃfɳʕlzfɳɟsəʊʃ lsətstɑɹɹj fɳsəʊfɳtsʃɔ lstsəʊtɑɔʃʰ j ʔ.

2 ʕdɑʊfɳɟ

υ ɹɹj dɑʃʕ dɑʊlzɹʃlsfɳʸ	υ ɹɹj dɑʃʕ tʃtsdlzɹʃlsətsʟdʒtsʏj dtsfɳsʳ dɑʊlzɹʃlsʳ fɳʸ
- tʃtsdɑʃdʒʊsʳ, ɹʃstsʟsʊʕtsj ʰj ʷlsj dʒ dtsfɳsʳ ɔlzʰtsʏj dɑʃʕʊ (ɹʃstsʟdʒtsʏj ʃlsʃʟtsʁtɑʊʃʃlsʳ ɔlzʰtsʏj dɑʃʕ ï tʃtɑj ʰdʒj lsʳ, dʒʳ ʰj ʔ, fɳtsʁʳ lsʃʷ; fɳɟtʃtsdʒtsʰ ʃ ʁ ʕʊʕʃɔ dʒʊsj tɑɔʃʊ-dtsə ʃʟtsʁtɑʊʏ ʊj lsɔlzʰtsʏj dɑʃʕ ï ʁlzdʒʊʕʊ) ɔtsdɑfɳs, ʕʊdstsdɑ, ʕʊɑʊdtsʰʊ , ʕʃfɳsʳ , ʕtɑʊfɳʕʃ ʃ tʃtɑ);	- ʃfɳɟtsdʒ ʟtsəʊʃsʳ tʃtɑɔʃtsʁtɑj lsj dʒʃ j ʟdʒʊdtsʷ ʃ lzdʒj dɑʃʷ ə tʃtɑʊʕlsʃɹɹj fɳʕtsʔ ʰj ʷlsj dʒ dtsfɳsʃ ʃ tʃtsə fɳj ʰdɑj ə dtsʔ ʏ ʃʟdɑʃ, ʰdʒʷ fɳɟtʃtsfɳstsʷlsj dʒ dtsʔ lsətstɑɹɹj fɳʕtsʔ ʰj ʷlsj dʒ dtsfɳsʃ;
- lzʟdtʊəʊsʳ ʏ ʊdtsʳ (dtʊsʳ tɑɔtstds, tʃj ʔ ʟʊʏ , ʊdtsʃdʒʊ-dtsfɳsʃɹɹj fɳʕʃʔ ʏ ʊdtsʳ, tʃtstɑdstɑj ls) ʃ əʃʰʳ tʃtɑtsʃʟəj-ʰj dɑʃʔ (ʏ ʃətstʃʃfɳ . ɑtɑʊʷ ʃʕʊ, fɳʕlzdʒ tʃlslzɑʊ, ʰj ʕts-tɑʊsʃədtsʔ-tʃtɑʃʕdtʊʰdtsj ʃfɳʕlzfɳɟsəts ʃ ʊtɑʕʃlsj ʕlslzɑʊ) ʃʟtsʁtɑʊʃʃlsj dʒ dtsɑʃts ʃfɳʕlzfɳɟsəʊ)	ʃfɳɟtsdʒ ʟtsəʊʃsʳ tʃtɑʊʕlsʃɹɹj fɳʕʃj dtʊəʳ ʕʃ əʳ tɑʊʃʃlsj dʒ dtsɑʃts ʃfɳɟtsdʒ ʟtsəʊʃsʳ ʃfɳɟtsdʒ ʟtsəʊtɑʃʷ dɑʃdɑʃʷ ʃ tʃtɑʃ tʃtsfɳj ʰ j-dtsʃ əʳ fɳsʊəts-tʃtsʁtɑʊʃʃlsj dʒ dtsɑʃts ʃfɳɟtsdʒ ʟtsəʊtɑʃʷ dtʊdtsʰdtsɑʃts lsətstɑɹɹj fɳʕtsʔ ʰj ʷlsj dʒ dtsfɳsʃ;
- dtʊʳ əʊsʳ ʃʟəj fɳsdʒ j ɹɹj dtsɑʳ dtʊtsʰdʒ ɔlzʰtsʏj fɳsəj dtʒ ɔ tɑj dʒj fɳj dʒ[tsfɳɟʃʃ (ʍtsɔdtsdʒʊ) ɻ tstɑtsʰj ɹ, ʃʳ dʒʕtsəts);	- ətsfɳɟtɑʃdtʃdʒʊsʳ tʃtɑtsʃʟəj ʰj dtʃʷ ʃʟtsʁtɑʊʃʃ-lsj dʒ dtsɑʃts ʃfɳɟtsdʒ ʟtsəʊtɑʃʷ dtʃtsə fɳj ʰdtʃj dtʃʷ ʃ tʃtsʔ ʰj ʷlsj dʒ dtsfɳsʃ ʃ tʃtsə fɳj ʰdtʃj ə dtsʔ ʏ ʃʟdtʃʃ, ʰdʒʷ fɳɟtʃtsfɳstsʷlsj dʒ dtsʔ lsətstɑɹɹj fɳʕtsʔ ʰj ʷlsj dʒ dtsfɳsʃ;
- tɑʊʃdtʃʃʃʊsʳ tsfɳɟtsəʊdʒ j (ʕtɑʊfɳɟdʒ ʔ, fɳʃdtʃʔ, ʏ j dʒ lsʳ ʔ) ʃ fɳtsfɳsʊəʊdʒ j (tstɑʊdtʃj əʳ ʔ, ʟj dtʃj dʒ ʔ, ʷʷ ʃtsdtʃj lstsəʳ ʔ, ʕtstɑʃʃdtʃj əʳ ʔ) ɹəj lsʊ)	- tʃtsdʒ ʟtsəʊtɑʃʷ ʃfɳɟtsdʒ ʟtsəʊtɑʃʷ dtʃʃtsʃʃtsʟʃʃdtʃʔ.
- tɑʊʃdtʃʃʃʊsʳ lsʸ tʃdʒ j (ʕtɑʊfɳɟdʒ ʔ, ʏ j dtsʳ ʔ, tstɑʊdtʃj-əʳ ʔ) ʃ ɔtsdtsʰdʒ j (fɳʃdtʃʔ, ɑtsdtʃʁtsʔ, ʷʷ ʃtsdtʃj lsts-əʳ ʔ) ɹəj lsʊ)	- tʃtsdʒ ʟtsəʊtɑʃʷ ʃfɳɟtsdʒ ʟtsəʊtɑʃʷ dtʃʃtsʃʃtsʟʃʃdtʃʔ.
- lzʟdtʊəʊsʳ tslsʰj dʒ dʒ j tʃtɑtsʃʟəj ʰj dtʃʷ əʳ ʰʊʳ - ʰ ʃɔfɳʸ tslsj ɹɹj fɳsəj dtʊdʒ ɔ ʃ ʟʊdtʃʁj ʏ dʒ ɔ ɔlzʰtsʏj-dtʃʕtsə, dtʊʳ əʊsʳ ʃɔ ʊəlststɑtsə;	- dtʃʃtsdʒ ʟtsəʊtɑʃʷ tʃtɑɔʃtsʁtɑj lsj dʒ dtʃʃ j ʟdtʊdtʃʷ ʃ lzdʒj dtʃʷ ə tʃtɑʊʕlsʃɹɹj fɳʕtsʔ ʰj ʷlsj dʒ dtsfɳsʃ ʃ tʃtsə fɳj ʰdtʃj ə dtsʔ ʏ ʃʟdtʃʃ, ʰdʒʷ fɳɟtʃtsfɳstsʷlsj dʒ dtsʔ lsətstɑɹɹj fɳʕtsʔ ʰj ʷlsj dʒ dtsfɳsʃ;
- fɳɟtʊəʊdtʃʃʃʊsʳ tɑʊʃdtʃʃʃʊsʳ ə dtsʃʰʳ ʃʟtsʁtɑʊʃʃlsj dʒ dtsɑʃts ʃfɳɟtsdʒ ʟtsəʊtɑʃʷ dtʃʃtsʃʃtsʟʃʃdtʃʔ(ɑtɑʊʷ ʃʕʊʃ, ʏ ʃətstʃʃfɳʃ, ʰj ʕtstɑʊʃsʃədtsʔ-tʃtɑʃʕdtʊʰdtsɑʃts, fɳɟtʃtsdʒ tʃlslzɑʊʳ ʃ ʊtɑʕʃlsj ʕlslzɑʊʳ);	- ətsfɳɟtɑʃdtʃʃʃʊsʳ tʃtɑtsʃʟəj ʰj dtʃʷ ʃʟtsʁtɑʊʃʃ-lsj dʒ dtsɑʃts ʃfɳɟtsdʒ ʟtsəʊtɑʃʷ dtʃʃtsʃʃtsʟʃʃdtʃʔ.
- ʃfɳɟtsdʒ ʟtsəʊtɑʃʷ ʃfɳɟtsdʒ ʟtsəʊtɑʃʷ ʃʟtsʁtɑʊʃʃlsj dʒ dtsɑʃts ʃfɳɟtsdʒ ʟtsəʊtɑʃʷ dtʃʃtsʃʃtsʟʃʃdtʃʔ (ʃfɳɟtsdʒ ʟtsəʊtɑʃʷ dtʃʃtsʃʃtsʟʃʃdtʃʔ, ɑtɑʊʷ ʃʕʊʃ, ʃʕʊʃ, ʃʕʊʃ);	- tʃtsdʒ ʟtsəʊtɑʃʷ ʃfɳɟtsdʒ ʟtsəʊtɑʃʷ ʃfɳɟtsdʒ ʟtsəʊtɑʃʷ dtʃʃtsʃʃtsʟʃʃdtʃʔ (ʃfɳɟtsdʒ ʟtsəʊtɑʃʷ dtʃʃtsʃʃtsʟʃʃdtʃʔ, ʃfɳɟtsdʒ ʟtsəʊtɑʃʷ dtʃʃtsʃʃtsʟʃʃdtʃʔ, ʃfɳɟtsdʒ ʟtsəʊtɑʃʷ dtʃʃtsʃʃtsʟʃʃdtʃʔ)
- əʳ tʃtsdʒdʒʷlsʳ tʃtɑtsfɳsj ʔʰ ʃdʒʃ tʃtɑɔʃj dʒʊdʒʃ dʒʃʃʃ (tʃdʒʊfɳsʃdʒʃdʒ, ɑtɑʃdʒʃ)	- tʃtsdʒ ʟtsəʊtɑʃʷ ʃfɳɟtsdʒ ʟtsəʊtɑʃʷ ʃfɳɟtsdʒ ʟtsəʊtɑʃʷ dtʃʃtsʃʃtsʟʃʃdtʃʔ (ʃfɳɟtsdʒ ʟtsəʊtɑʃʷ dtʃʃtsʃʃtsʟʃʃdtʃʔ, ʃfɳɟtsdʒ ʟtsəʊtɑʃʷ dtʃʃtsʃʃtsʟʃʃdtʃʔ, ʃfɳɟtsdʒ ʟtsəʊtɑʃʷ dtʃʃtsʃʃtsʟʃʃdtʃʔ)

3 ʕdɑʊfɳɟ

υ ɹɹj dɑʃʕ dɑʊlzɹʃlsfɳʸ	υ ɹɹj dɑʃʕ tʃtsdlzɹʃlsətsʟdʒtsʏj dtsfɳsʳ dɑʊlzɹʃlsʳ fɳʸ
-ʃfɳɟtsdʒ ʟtsəʊtɑʃʷ fɳɟtsj ʰfɳsəʊʃʃdtʃʷ tstɑdʒʊɹʃdtʃʃdtʃʃ ɔlzʰtsʏj dtsɑʃts-dtsɑʃʔ ʰdʒʷ tɑj ʰ j dtʃʃtsʃʃtsʟʃʃdtʃʔ ɔlzɹʃj ʁdtsʃ-lsətstɑɹɹj fɳʕʃʃ ʟʊʰʊʃə tʃtɑtsɹʃj fɳɟtsʃʃtsʟʃʃdtʃʔ tʃtsʃʃtsʟʃʃdtʃʔ-dtʃʃtsʃʃtsʟʃʃdtʃʔ tʃtsʃʃtsʟʃʃdtʃʔ dtʃʃtsʃʃtsʟʃʃdtʃʔ dtʃʃtsʃʃtsʟʃʃdtʃʔ dtʃ

ᴨᵢⱼ ʔ fᵢⱼⱼₒₒ cᵢ[ʷ ₒ fᵢⱼₜₛₜₛₗₛₒⱼ ₗₛfᵢⱼₛₒ cᵢ[ᵢ fᵢⱼⱼ tₛfᵢⱼₛ ₒ dₒⱼ dₒₐₜₛʔ ʟ Oᵢ Oᵢⱼ ʔ, dₒₐ Oᵢ tₛᴨ cᵢ[ₗₛ ₒ Oₜₒ cᵢ[Oₜₐₜₛʳ tₒⱼ ʰ ⱼ dₒₐ[ʷ tₒ Oₗ dₒ[ᵢⱼ dₒ ᴨ ᴨ lᴢᴨₜₛ ᴨⱼ dₒₐ[ʷ tₒ Oₗ dₒ[ᵢⱼ dₒ ᴨ ᴨ lᴢᴨₜₛ ᴨⱼ - fᵢⱼₛₒⱼ dₒₐₜₛ-lₛₒ tₛₜₒ ᴨⱼ fᵢⱼ cᵢ ᴨ ʟ Oᵢ Oᵢⱼ.

-tₒ Oᵢ cᵢ[ₜₛ dₒ Oₜₒ dₒₐₜₛ fᵢⱼₛₜₒₜₛ cᵢ[ₗₛ fᵢⱼ Oₜₒₜₛ fᵢⱼₛₜₛʷ lₛⱼ dₒ dₒₐₜₛ lₛₒ tₛₜₒ ᴨⱼ - fᵢⱼ lᴢ lᴢ ᴨⱼ ʷ lₛⱼ dₒ dₒₐₜₛ fᵢⱼₛ, tₛₜₒ Gᵢ Oₜₒ dₒ[ʟ tₛₒ ʳ ₒ Oₜₒ ₗₛ dₒⱼ fᵢⱼₛₜₛ ʟ Oₜₒ dₒ ʷ - lₛ cᵢ[ʔ.

-tₛ fᵢⱼₛ ʟ dₒ Oₜₒ dₒₐₜₛ fᵢⱼₛₜₒⱼ dₒ ₗₛ fᵢⱼ ʷ ʔ tₛ fᵢⱼₛₜₒⱼ dₒ[ᴨ dₒₐₜₛₒ ʳ ᴨ ʟ dₒ Oₜₒ dₒ[ʔ cᵢ lₒ dₒⱼ dₒ[ʔ, ʔ ᴨₜₛ fᵢⱼₛ cᵢ[ᵢ ⱼ dₒ[ᴨ ᴨ ᴨₜₛ dₒⱼ ⱼ tₛₜₒ cᵢ[ᴨ dₒ Oₜₒ dₒ dₒ ᴨ lₛₒ tₛₜₒ ᴨⱼ fᵢⱼ cᵢ[ᴨ tₒⱼ ʟ lₒ dₒ lₛ Oₜₒₜₛₒ.

-tₒ Oᵢ dₒ cᵢ[ᵢ Oₜₒ ₗₛ ₒ cᵢ[ᴨ ʳ ᴨ lᴢᴨₜₛ ᴨⱼ fᵢⱼₛₒⱼ dₒₐₜₛ ʔ ᴨⱼ ʷ lₛⱼ dₒ dₒₐₜₛ fᵢⱼₛ cᵢ[.

-tₒ Oᵢ dₒ cᵢ[ᵢ Oₜₒ ₗₛ ₒ cᵢ[ᴨ ʳ cᵢ[ᴨ Oₜₒ dₒₐₜₛ ʳ ₒ ʀ ɪ ʃ .

-tᵢ fᵢⱼₜₛ dₒₐ cᵢ[ₜₛ Oₜₒ ₗₛ ₜₛʙ tₒ Oᵢ dₒ lᴢ tᵢ fᵢⱼ tₒ cᵢ[ₜₒₜₛᴨ lᴢ cᵢ[ᴨ ʔ lᴢ cᵢ[ᴨ ᴨ lᴢ Oᵢ

-ᵢ fᵢⱼₛ lₛ cᵢ[ᵢ ᴨ ʔ cᵢ tₛ ᵢⱼ dₒ cᵢ[ₒ Oₜₒ ₗₛ ʷ ₒ dₒⱼ dₒ[ʷ tᵢ fᵢⱼ tₒ cᵢ[ₜₒₜₛᴨ ʳ , fᵢⱼₛʙ ʳ - lₛ cᵢ[ʷ tₛ ʔ tₒ lᴢ ᴨ Oᵢ ʰ ⱼ ᵢ cₜₛ dₒ cᵢ[tₒ Oᵢ

-tᵢ fᵢⱼ tₒ cᵢ[dₒ ⱼ dₒ ʷ lₛ ᴨ lᴢᴨₜₛ ᴨⱼ fᵢⱼₛₒⱼ dₒₐ lᴢ ⱼ lᴢ dₒ ⱼ dₒₐ[ʷ, ʟ dₒ Oₜₒ dₒ[ʷ cᵢ[tᵢ fᵢⱼ tₒ cᵢ[ᴨ ʰ fᵢⱼₛₒ Oₜₒ dₒ ⱼ dₒ[ʷ ₒ tᵢ fᵢⱼ tₒ cᵢ[ᵢ ⱼ fᵢⱼ ⱼ ₒ ʳ tᵢ fᵢⱼₜₛ dₒ dₒ ⱼ dₒ[ʷ ᴨ lᴢᴨₜₛ ᴨⱼ fᵢⱼₛₒⱼ dₒₐₜₛ-lₛₒ tₛₜₒ ᴨⱼ fᵢⱼ tₛ ʔ tₒ ʙ tₛ lₛ ʳ .

-lᴢ ʟ dₒ Oₜₒ ₗₛ , ₒ tₛ fᵢⱼ tₒ cᵢ[dₒ cᵢ[dₒ Oₜₒ ₗₛ cᵢ[tₛ fᵢⱼ ʳ fᵢⱼ lᴢ cᵢ[ₒ Oₜₒ ₗₛ dₒⱼ fᵢⱼ tₛ dₒ ʔ - ʔ tₛ ₒ ⱼ dₒ[ʔ cᵢ[ᴨ tᵢ fᵢⱼ tₒ cᵢ[ₗₒⱼ ᴨⱼ dₒ[ʔ tₒ lᴢ fᵢⱼ ʔ tₛ cᵢ[tₒ cᵢ[ₜₒ

- [illegible]
- [illegible]
- [illegible]

Н tsнj tеЭ Ѳdzƒj lzцj вdtsдts tƒtеj нdzj lsѲ(ʕ lztеfнj)

fnjlzʕ ѲLѲdzƒj dzЖ tstеdzj tsteдѲdzƒLѲцƒdƒ lzцj вdz ⸗ LѲdzЖlsƒ?, tsfnjtsə dz ⸗ ə ƒнtsə lzцj вdtsʔ нj lsj dz dtsfnjsƒ

ʅ ѲLəѲdzƒj tеѲLнj dѲ(lsj dzЖ)	ʌ tstеdzѲtsteдѲdzƒLѲцƒdƒ lzцj вdz ⸗ LѲdzЖlsƒ?, tsfnjtsə dz ⸗ ə ƒнtsə нj lsj dz dtsfnjsƒ
1 ʕ dzѲfnjn	
ʊ ʒ R ʅ ʃ ɹ t ɸ ɾ ɸ ʈ z ʔ, ʊ ʂ t ɸ z ɸ ʈ z ʔ R н ʊ t ʃ R z ʔ.	
ʊʳ lzцƒʰ ˢ fnjʸ ƒLtsвtеЭʅ Ѳlsˢ ï 9 ц.	ʊ tstsʕ-ƒдtеЭ
R LtsвtеЭʅ j dzƒʷ, ʕ tеѲfnjslsЭə fnʲj нlz ə tsʕ tеzдʿ dzѲfnj ʕ ʕ fnj	ʅ tеѲʕ lsƒцj fnʕЭʸ tеЭвtslsЭ
ʕ lztеfnjƒʷ «Ɪ tƒЭtеѲʕ j».	ʂ tsdzвƒdzƒtеtsə Ѳdzƒz ʔ lztеtsʕ
ʃ Ѳfnjsj tеs R LtsвtеЭʅ j dzƒʷ lzцƒls əƒнj lsˢ .	
R LtsвtеЭʅ Ѳlsˢ dzˢsʅ dzs tƒʷlsdzsdz	
R LtsвtеЭʅ Ѳlsˢ dzˢsʅ dzs ə tsвʲ j dzj .	
R LtsвtеЭʅ Ѳlsˢ dzˢsʅ dzs dzƒdzƒj ʔ.	
t ѲLdzsцəj lsdz j ʕ tеѲfnjƒ.	
R LtsвtеЭʅ Ѳlsˢ dzˢsʅ dzs ƒ lsts, цlsts dzj əƒнƒdzˢs.	
ʌlzнtsʅ dzƒʕƒ ƒ LtеƒlsJ dzƒ (tsвtsвʰ j dzƒj lsj dzˢ).	
ʂ Ѳdsƒdz Ѳ н ʕ lzdz tƒlslztеЭ	
ʌlzнtsʅ dzƒʕƒ ƒ LtеƒlsJ dzƒ (tsвtsвʰ j dzƒj lsj dzˢ). ʌlz-нtsʅ j fnjsəj dzdz ʔ dzˢzцj ʔ.	
ʊʳ lzʕtеЭʲ Ѳjʰ ˢ -8 ц.	ʊ tstsʕ-ƒдtеЭ
ʃ ƒtеs tƒtsdtsdzlzʕtеЭʲ j dzƒʔ.	ʅ tеѲʕ lsƒцj fnʕЭʸ tеЭвtslsЭ
ʎ əj lsʳ .	ʂ tsdzвƒdzƒtеtsə Ѳdzƒz ʔ lztеtsʕ
ʂ tеѲfnjslsz dzЖнts lzdzj lsˢ LѲdzj цƒlsˢ .	
ʊ Lstsʳ dzЖʕtеʳ dz ʷ⸗. t ƒlsdzƒtƒʷlsj dz	
ʂ tеѲfnjƒəʳ j tеʳ вʳ . ʃ tsdtslsƒtƒƒʷ.	
ʊ ʕtеЭʲ j dzƒʷ tƒlsƒц. ʃ вʲ ʸ dzƒdzЖʸ Ѳjƒtƒdzƒʕƒцƒʷ.	
ʂ Ѳʕ lzʕtеЭʲ Ѳj lsfnj вʷ цj dtsəj ʕ.	
ʃ Ѳfnjsj tеs ʊ ʕtеЭʲ j dzƒʷ tƒtsdzˢsƒѲj lsfnjnj dzЖlsˢ tƒtеЭLн-dzƒʕ (tsвtsвʰ j dzƒj lsj dzˢ).	
ʊʳ fnjstеtsƒʰ ˢ - 11ц.	ʊ tstsʕ-ƒдtеЭ
ʅ tsfnjstеtsʔʕƒ ə dzЖʲ j ʔ ʅ ƒLdzƒ.	ʅ tеѲʕ lsƒцj fnʕЭʸ tеЭвtslsЭ
ʃ tsdzЖвʳ əЭʸ lstеЭLdz dzƒ.	ʂ tsdzвƒdzƒtеtsə Ѳdzƒz ʔ lztеtsʕ
ʃ tsdzƒʕƒ, ʕ tslststеʳ j tƒtsfnjstеtsƒdzЖtƒtеƒtеtsнЭ	
ʌ tstеdzЖƒ tsdzfnjstеdzʕцƒƒ tƒtеƒtеtsнdz ⸗ нtsdzƒʕtsə.	
ʃ tsdzfnjdzЖtеdzʅ ƒ ƒ ə dzdzlstеƒ.	
Ɪ dzdzlstеj dzdzj j lzfnjstеtsʔfnjsə ts нtsdzЖ	
н lstеtsƒdzдtstеtsн.	
Ɪ fnj ƒdzj j lsfnjtsj fnjstеtsj dzƒj .	
н lstеtsƒdzəj ʰ ƒ.	
ɻ tstеtsн, ə ʕ tslststеtsdzdzˢ ʅ ƒəj dz(tsвtsвʰ j dzƒj lsj-dzˢ).	
ʅ tеtsдlzdzʕЭtƒts tеtsнdzdzsdzlz дstеtsнlz.	
R LtsвtеЭʅ j dzƒj, lzʕtеЭʲ j dzƒj, tƒtsfnjstеtsʔʕЭə fnj днЭ tƒtsdzdzsдЭʸ lsнtеdzднtеdzдlz -8 ц.	ʊ tstsʕ-ƒдtеЭ
ʊ tеƒ ɹ tеЭlsЭ-ʃ Ѳfnjsj tеЭə fnj днЭlstеdzнʷlsfnjʸ ə dzj fnjsj .	ʅ tеѲʕ lsƒцj fnʕЭʸ tеЭвtslsЭ
ʅ tеЭLнdzƒʕ əj fnjdz . ʅ tеЭLнdzƒʕ tƒlsƒц.	ʂ tsdzвƒdzƒtеtsə Ѳdzƒz ʔ lztеtsʕ
t ѲLdzsцəj lsdz j ʅ lzʕƒ.	
н ʕЭLtsцdzЖʸ fnjstеЭdzЖ	
Ɪ tеj dzj dzЖдtsнЭ ɹ нtеЭə fnjsə lzʔ, dzj lsts! ʊ tstsʕ dzˢ вts-əЭdzƒʷ (tsвtsвʰ j dzƒj lsj dzˢ).	
2 ʕ dzѲfnjn	

R ᵸᵸᵸ

R fhj lzfhjhs ts ə lsə tsj dʒ HtsdʒJ ï 8 ɥ.	υ tɑtsʕ-ɖʃɑtɑʊ
ʊ ətsɖʃ ɖʃɑtɑdzʰ ʕɖʃ.	ɿ tɑʊʕlsɖʃɥj fhjʕʊʷ tɑʊʁtslsʊ
ɿ tsfhjzHʊlz lsj ʁʷ HtsdʒʊJ	ʕ tsdʒʁɖʃdzʃtɑtsəʊdzdzʔ lztɑtsʕ
ʃ ʁtsɖʃ ɖʃʰ lststɑʳ ə lsətsj dʒ HtsdʒJ.	
ʃ ʊdʒʃdzʃdzʃdzʊstsʕ.	
ʊ ətsɖʃ ʕdzʃɥ ʕɖʃ.	
ʃ lsʕtɑʳ lsʕɖʃ.	
ʊ tɑdzH ʔlzHtsɥ dzʃʕʊHdzʷ lsətsj ɑts Htsdʒʊ(tsʁtsʁʰ j dzʃj lsj dʒʳ).	
R fhj lzfhjhs ts dzʊlzdzʃɥʊʔ lsə tsj ɑts ɑtstɑtsHʊï 7 ɥʊfhj	υ tɑtsʕ-ɖʃɑtɑʊ
ɿ ʊdʒʷlsdzʃʕɖʃ ʊtɑʔɖʃlsj ʕlsdzɑʳ .	ɿ tɑʊʕlsɖʃɥj fhjʕʊʷ tɑʊʁtslsʊ
ɿ ʊtɑʕɖʃ, fhjəj tɑʳ , ʁlzdzəʊtɑʳ .	ʕ tsdʒʁɖʃdzʃtɑtsəʊdzdzʔ lztɑtsʕ
ɸɥ lztɑdzʔ j tsɑtɑʊHʳ .	
ʃ tsdzʰ j ʁdzʔ j ʷʷ tsdzʊtɑʃ.	
ʃ ɖʃstɑʃdzʔ .	
υ Hɖʃəɖʃlsj dz dzʔ ʔ lstɑʊdzfhjʃtstɑs.	
ʊ tɑdzH ʔlzHtsɥ dzʃʕʊdzʊlzdzʃɥʊʔ lsətsj ɑts ɑtstɑtsHʊ(fhj-dzʊ) (tsʁtsʁʰ j dzʃj lsj dʒʳ).	
ʌlzHtsɥ dzʃʕ ɖʃ LtɑJ dzʃʰ j - 11 ɥʊfhj	υ tɑtsʕ-ɖʃɑtɑʊ
ʌlzHtsɥ dzʃʕ ə ɥɖʃtɑʕj .	ɿ tɑʊʕlsɖʃɥj fhjʕʊʷ tɑʊʁtslsʊ
ʌlzHtsɥ dzʃʕ ə lsj ʊstɑj .	ʕ tsdʒʁɖʃdzʃtɑtsəʊdzdzʔ lztɑtsʕ
ʌlzHtsɥ dzʃʕ-fhjsLHʊJsj dz fhjj dzʃɥj fhjʕtsɑts dʒʃtɑʊ	
ʊj ʊstɑʕlzʕtsdz	
ʃ ʁtɑʊL ʕlzʕdz , jʸ ʕtsdzfhjstdzʕɥɖʃʷ ɖʃ ʕtsfhjsʳ dʒ	
ʃ ʊfhjɖʃ.	
υ fhjtsədzsfhjsʰ ʷLʳ ʕʊdʒʊfhjsʕ, ɖʃʔ Hj ʕstɑʊsɖʃədzʊʷ əʳ tɑʊLɖʃsj dz dzsfhjsʰ .	
ɸʷʷ ɖʃʰ ʊɖʃ tʃdzʊʕʊs.	
ɿ tɑʊLHdzʃʕ ə ɑtstɑtsHj .	
ʕ dzj dzj dzsʳ tʃtɑʊLHdzʃɥɖdzsɑts lzʕtɑʊʰ j dzʃʷ ɑtstɑtsHʊ	
z ʕtsdz dzʔ ʔ tʃtɑʊLHdzʃʕ-ʕʊtɑdzʊəʊdz(tsʁtsʁʰ j dzʃj lsj dʒʳ).	
ʌlzHtsɥ dzʃʕ ɖʃ dzJzLj ʔ -8 ɥʊfhj	υ tɑtsʕ-ɖʃɑtɑʊ
ʃ lzLj ɖʃ ə ɥ ɖʃLdzʃ ɑtstɑtsHʊ	ɿ tɑʊʕlsɖʃɥj fhjʕʊʷ tɑʊʁtslsʊ
ʕ ʊtɑdsɖʃdzʊ- tsfhjsʁʳ ʔ dʒʃtɑ. ʕ ʊtɑdsɖʃdzʊ-tʃj ʔLʊɥ .	ʕ tsdʒʁɖʃdzʃtɑtsəʊdzdzʔ lztɑtsʕ
ʕ ʊtɑdsɖʃdzʊ-tʃtstɑdstɑj ls.	
ʕ ʊtɑdsɖʃdzʊ-dzʊsʳ tɑdʒtstɑds.	
ʕ ʊtɑdsɖʃdz ɖʃfhjstɑɖʃɥj fhjʕɖʃj ɖʃ ʁʳ lstsəʳ j .	
υ ɥɖʃdʒfhjʷ fhjdʒslstɑj lsʳ ʕʊtɑdsɖʃdz .	
ʜ ʕlzdz tʃlslztɑʊə dʒzLj j ɖʃ dzʊlzdzʃɥj .	
ʌlzHtsɥ j fhjəj dzdzʊʷ əʳ fhjʊəʕʊ(tsʁtsʁʰ j dzʃj lsj dʒʳ).	
ɿ Htɑʊəfhjəlzʔ, dzj lsts! ʕ ʕfhjʕlztɑfhjʃʷ ə tʃtɑɖʃtɑtsHlz.	
4 ʕ dzʊfhjɥ	
ʕ ɸʳ ʃ ʒ ʁ ɿ ɸ ʈ ʃ ʃ ð ʌυ ʃ ʃ ʳ ɿ ʁ ʕ .	
R fhj lzfhjhs ts dzʊʰ j ɑts dzʊtɑtsHʊï 8 ɥʊfhj	υ tɑtsʕ-ɖʃɑtɑʊ
ɿ j ʔLʊɥ tɑtsHdzʔ Lj dʒʃdzʃ.	ɿ tɑʊʕlsɖʃɥj fhjʕʊʷ tɑʊʁtslsʊ
ʕ tɑʊfhjslsʊtʃtɑɖʃtɑtsHʳ ə tʃtɑtsɖʃLəj Hj dzʃʷʔ tɑdzfhjʕʕtsʔ ɥ ɖʃətstʃɖʃfhjʃ.	ʕ tsdʒʁɖʃdzʃtɑtsəʊdzdzʔ lztɑtsʕ
ʃ j tɑj ədzʷ ð Hj tɑj əʷdzdzʔ ʔ dʒʃtɑ.	
υ ʕtɑʊʰ j dzʃʷ ɖʃLBʳ ɖʃ ɖʃʔ LdzʊɥJ dzʃj .	
ʕ tɑʊfhjslsʊɥj dzsəj ʕʊ	
ʃ ʁtɑʊL tɑdzfhjʕtsɑts ɥj dzsəj ʕʊə tʃtɑtsɖʃLəj Hj dzʃʷʔ ʔlz-Htsɥ dzʃʕtsə.	
ʕ ʊdzj dzHʊtɑdzʔ j tʃtɑʊLHdzʃʕɖʃ.	

৷ ৩৷৷৷

4	ʀ ʟᴛsʙtɑʘ|ɨ j dʒʃj , lʒʕtɑʘʰ j dʒʃj , ʃʃ tsfɨʃstɑs?ʕʘ ə fɨj ɢʜʘtʃ tsdʒʃs-ɢʘʰ ls ʜtɑʤɢʿ ʜtɑʤɢʿʤ.	5	**1**	ls ə tstɑ ɨj fʒʃ ts? ʜj ʷlsj dʤ dʤsfɨʃsɑʃ, ɑʃfɨʃʃ tsdʤ ʟʟʤʷ tɑʘʟ-dʤʃ ɨɑʤ j ⸗lʤʜtsʏ j fɨʃs ə j dʤʤ j dʒʘls j tɑɑʃʘʤ ɑʃ ʃʃ tɑɑʃʸ dʒʳ tɑʘʙ tslsʳ fɨɨdʤʃdʒʃ ʜdʤʷ ʃʃ j tɑj ʜʘɨɑʃ fɨʃsʙ fɨʃs-ə j dʤʤsɢʿ ts ʟʘʤʒʳ fɨɨʤʘ) - lʤʟdʤʘʘls tslsʜj dʤ dʤ j ʃʃ tɑtsɑʃʟə j ʜj dʤʃʷ ə ʳ ʜʘʰ - ʰ ɑʃ⸗fɨʸ ⸗lʤʜtsʏ dʤʃʕtsə ɑʃ dʤʘɑtsʜdʤ ⸗ dʒʘfɨʃj tɑtsə; - tɑʘʟdʤʃɨʘls tsfɨɨʤtsə dʤ j ɑʃ fɨʃsfɨʃsʘə dʤ j , lsʸ ʃʃ dʤ j ɑʃ ⸗tsdʤsʜdʤ j ɨə j lsʘ) ɑʃʟdʒj dʤʷls ɑʃ⸗ ʲ dʒʃs ɨɑʃtsdʤʘʤ dʤʷ dʤʘʃ tɑʷʏ dʤʤsfɨʃs fɨʃʃ tsdʒʃs ʰ ʳ ʁ fɨɨʤj ʰ ɑʃə ʘʤʤʃʷ fɨʃʙ j-dʤs? ɑʃ ɨʸ tɑʤs? ʕtɑʘfɨʃʕʘʤʒʃ; ɑʃfɨʃʃ tsdʤ ʟtsə ʘls ɑʃ⸗ ʜdʤʷ ʃʃ j tɑj ʜʘɨɑʃ ⸗lʤʜtsʏ j fɨʃs ə j dʤʤsɢʿ ts ʟʘʤʒʳ fɨɨʤʘə fɨʃsʙ fɨʃs-ə j dʤʤs? lʤɨj ʙ dʤs-lsə tstɑɨj fʒʃ ts? ʜj ʷlsj dʤ dʤsfɨʃsɑʃ; tsfɨɨʤtsə dʤ j ɑʃ fɨɨʤj ʰ ʘʤʤʤ j ɨə j lsʘ) ʲ dʒj dʒj dʤsʘtɑʤ j ʃʃ tɑʘə ɑʃdʤʘɑʃ⸗ fɨɨʤj ʰ ɑʃə ʘʤʤʃʷ; ʲ dʒʃs ɨɑʃtsdʤʘʤ dʤsj ʟdʤʘɨj dʤʃj lsʸ ʃʃ dʤ ⸗ ɑʃ ⸗tsdʤsʜdʤ ⸗ lstsdʤtsə; - tstɑɢʘʤʤʃʟtsə ʳ ə ʘls ɨ fɨʃʃʸ tɑʘʙ tsɨj j dʒj fɨʃsts, ʃʃ tsdʤ ʟtsə ʘls ɨ fɨʃʸ ʕɑʃfɨʃs ʁ , ʕtɑʘfɨʃʕʘʤʒʃ, ʃʃ ʘʤʤʃlstɑtsʔ; dʤsʏ dʤʃɨʘʤʒʃ; - ʃʃ j tɑj ʜʘʘls ə tɑʃfɨʃʃʤʤʕj ʃʃ tɑtsfɨʃʃj ʔʰ lʤʁ ʷ ʷ tstɑ-dʒʤ, tsfɨɨʤtsə dʤs? ɨə j ls ʃʃ tɑj ʜdʒj lstsə; - fɨʃsfɨʃsʘʤʤʷls ʕtsdʒʃ tsʟʃɨʃʃ fɨʃʤɨʃʸ lstsdʒʟʘʤʒʳ fɨɨʤʘ) ʕtsdʤfɨʃstʤʤʃtɑtsə ʘls ɑʃʟ ʙʤʤʒʘʤʃ dʤʘtsfɨɨʤtsə j lsj ⸗dʤʃʕʃ tstɑʃɢʘʤʒʃ, ɢʿtsʷ tɑʃtɑtsə ʘʤʤʃʷ, fɨɨʤʒʃdʤʘʤʤʃʷ, fɨɨʤʿʃʙ ʘʤʤʃʷ; - ʕtsdʤfɨʃstʤʤʃtɑtsə ʘls ɑʃʟ lsʕʘʤʤʃ dʤʘtsfɨɨʤtsə j fʒʃtʤʤʃɨʃʘʤʤʃʷ ɑʃ fɨʃʷʟʳ ə ʘʤʤʃʷ; - ʕtsdʤfɨʃstʤʤʃtɑtsə ʘls ɑʃʟ ʃʃ tɑʃtɑtsʜdʤ ⸗ dʒʘls j tɑʃtɑtsə; - ʃʃ tsdʤ ʟtsə ʘls ɨ fɨʃʸ ʃʃ tɑtsfɨʃʃj ʔʰ ɑʃdʒʃ ʃʃ tɑʃʸ dʒʘʤʒʃ dʒj ʃʃ-ʕɑʃ.	
	ʀ lstsɢʿts:	33 ɨʘfɨʃʘ		
2 ʕdʤʘfɨʃʃ				
ʀ ʜʕ ʃ ʀ ʊʒ				
1	ʂ ʘʕ ɑʃ ɨj dʒ tɑʘ ʙtslsʘj ls ⸗lʤʜtsʏ dʤʃʕ?	8	**1**	- ʃʃ tsdʤʃdʒʘls , ɨlstsls lsʘʕtsj ʜj ʷlsj dʤ dʤsfɨʃs ⸗lʤʜtsʏ dʤʃʕʘ(ɨlstsdʒtsʏ j ls ɑʃʟtsʙtɑʘʟɑʃls ⸗lʤʜtsʏ dʤʃʕ ï ʃʃ tɑj ʜdʒj ls , dʤ ʜj ʔ, fɨʃsʙʳ lsɑʃʷ; fɨɨʃʃ tsdʒʃs ʰ ʳ ʁ ʕʘʕɑʃ⸗ dʒʘsj tɑʃʘʤʤsə ɑʃʟtsʙtɑʘʏ j ls ⸗lʤʜtsʏ dʤʃʕ ï ʙʤʤʒʘɢʿʘ) ⸗tsdʤfɨʃs, ʕʘʤʤstsdʤ, ʕʘʤtɑʘʤʤʜʘʰ , ʕɑʃfɨʃsʰ , ʕtɑʘfɨʃʕɑʃ ɑʃ ʃʃ tɑʤ); - ʤʟdʤʘʘls ʏ ʘʤʤʤʿ (dʤʘls ʳ tɑdʒʃstɑʤs, ʃʃ j ʔʟʘʏ j , ʘʤʤʃ-dʒʘʤʤʃfɨʃsɑʃɨj fʒʃɑʃʔ ʏ ʘʤʤʤ, ʃʃ tstɑʤstɑʤj ls) ɑʃ ə ɑʃʜʳ ʃʃ tɑʤs-ɑʃʟə j ʜj dʤʃʔ (ʏ ɑʃə tsʃʃ ɑʃfɨʃ. ɢʿtɑʘʷ ɑʃʕʘ fʒʃʤʤʃ dʒʃʃ lsʤtɑʘ) ʜj ʕtsʤʘls ɑʃə dʤs-ʃʃ tɑʃʕʤʘʜdʤsj ɑʃfʒʃʤʤfɨʃs ə ts ɑʃ ʘʤ⸗ɑʃ-lsj ʕlsʤtɑʘ) ɑʃʟtsʙtɑʘʟɑʃlsj dʤ dʤsɢʿts ɑʃfʒʃʤʤfɨʃs ə ʘ) - dʤʘʟʳ ə ʘls ɑʃʟə j fɨʃs dʤ j ɨj dʤstɑʳ dʤʘtsʜdʤ ⸗ ⸗lʤʜtsʏ j fɨʃs ə j dʤʤ ⸗ tɑj dʒj fɨj dʤʃ tsfɨɨʃʃ (ʌts⸗dʤs dʒʘ) ʃ tstɑtsʜj ɨ, ʃ ʳ dʒʕtsə ts); - tɑʘʟdʤʃɨʘls tsfɨɨʤtsə dʤ j (ʕtɑʘfɨʃʤ ʔ, fɨʃʃdʤʃʔ, ʏ j dʤ lsʳ ʔ) ɑʃ fɨʃsfɨʃsʘʤʤ j (tstɑʘʤʤʏ j ə ʳ ʔ, ʟj dʒj dʤ ʔ, ʷ ʷ ɑʃtsdʒj lstsə ʳ ʔ, ʕtstɑʃɨʤj ə ʳ ʔ) ɨə j lsʘ) - tɑʘʟdʤʃɨʘls lsʸ ʃʃ dʤ j (ʕtɑʘfɨʃʤ ʔ, ʏ j dʤs ʳ ʔ, tstɑʘʤʏ j ə ʳ ʔ) ɑʃ ⸗tsdʤsʜdʤ j (fɨʃʃdʤʃʔ, ɢʿtsdʤʙtsʔ, ʷ ʷ ɑʃtsdʒj lstsə ʳ ʔ) ɨə j lsʘ) - lʤʟdʤʘʘls tslsʜj dʤ dʤ j ʃʃ tɑtsɑʃʟə j ʜj dʤʃʷ ə ʳ ʜʘʰ - ʰ ɑʃ⸗fɨʸ tslsj ɨj fɨʃs ə j dʤʤ ⸗ ɑʃ ʟʘʤʤʙj ʏ dʤ ⸗ ⸗lʤʜtsʏ dʤʃʕtsə, dʤʘʟʳ ə ʘls ɑʃ⸗ ʘls tstɑtsə;

				- [illegible] - [illegible] - [illegible] - [illegible] выполнять простейшие композиции из бумаги и бросового материала.
	[illegible]:	34 [illegible]		
3 [illegible]				
[illegible]				
1	[illegible]	8	**1**	[illegible]
2	[illegible]	7	**1**	
3	[illegible]	11	**1**	
4	[illegible]	8	**1**	

				ক্লাসে ছাত্রছাত্রীদের, অভিভাবকদের সাথে সুসম্পর্ক বজায় রাখা। -শিক্ষার্থীদের সুস্বাস্থ্য, নিরাপত্তা ও কল্যাণের দায়িত্ব গ্রহণ করা। শিক্ষার্থীদের সুস্বাস্থ্য, নিরাপত্তা ও কল্যাণের দায়িত্ব গ্রহণ করা। -শিক্ষার্থীদের সুস্বাস্থ্য, নিরাপত্তা ও কল্যাণের দায়িত্ব গ্রহণ করা। শিক্ষার্থীদের সুস্বাস্থ্য, নিরাপত্তা ও কল্যাণের দায়িত্ব গ্রহণ করা। শিক্ষার্থীদের সুস্বাস্থ্য, নিরাপত্তা ও কল্যাণের দায়িত্ব গ্রহণ করা। শিক্ষার্থীদের সুস্বাস্থ্য, নিরাপত্তা ও কল্যাণের দায়িত্ব গ্রহণ করা।
	শিক্ষাগত:	34 পেশাগত		
4 শিক্ষার্থী				
শিক্ষার্থীর নাম ও পদবী				
1	শিক্ষার্থীদের সুস্বাস্থ্য নিরাপত্তা	8	**1**	- শিক্ষার্থীদের সুস্বাস্থ্য নিরাপত্তা (শারীরিক, মানসিক, সামাজিক স্বাস্থ্য) নিশ্চিত করা। শিক্ষার্থীদের সুস্বাস্থ্য-সম্পর্কিত তথ্য সংগ্রহ করা। শিক্ষার্থীদের সুস্বাস্থ্য নিরাপত্তা ও কল্যাণের দায়িত্ব গ্রহণ করা।
2	শিক্ষার্থীদের সুস্বাস্থ্য-সম্পর্কিত তথ্য সংগ্রহ করা	7	**1**	
3	শিক্ষার্থীদের সুস্বাস্থ্য-পরিচর্যা করা	11	**1**	
4	শিক্ষার্থীদের সুস্বাস্থ্য নিরাপত্তা ও কল্যাণের দায়িত্ব গ্রহণ করা	8	**1**	- শিক্ষার্থীদের সুস্বাস্থ্য নিরাপত্তা ও কল্যাণের দায়িত্ব গ্রহণ করা। শিক্ষার্থীদের সুস্বাস্থ্য নিরাপত্তা ও কল্যাণের দায়িত্ব গ্রহণ করা, সুস্বাস্থ্য নিরাপত্তা ও কল্যাণের দায়িত্ব গ্রহণ করা; - শিক্ষার্থীদের শারীরিক-মানসিক-সামাজিক স্বাস্থ্য, শারীরিক-মানসিক-সামাজিক স্বাস্থ্য পরিচর্যা করা, শিক্ষার্থীদের সুস্বাস্থ্য নিরাপত্তা ও কল্যাণের দায়িত্ব গ্রহণ করা। শিক্ষার্থীদের সুস্বাস্থ্য নিরাপত্তা ও কল্যাণের দায়িত্ব গ্রহণ করা, শিক্ষার্থীদের শারীরিক-মানসিক-সামাজিক স্বাস্থ্য পরিচর্যা করা; - শিক্ষার্থীদের সুস্বাস্থ্য-সম্পর্কিত তথ্য সংগ্রহ করা, শারীরিক-মানসিক-সামাজিক স্বাস্থ্য পরিচর্যা করা, শিক্ষার্থীদের সুস্বাস্থ্য নিরাপত্তা ও কল্যাণের দায়িত্ব গ্রহণ করা। শিক্ষার্থীদের সুস্বাস্থ্য নিরাপত্তা ও কল্যাণের দায়িত্ব গ্রহণ করা, শিক্ষার্থীদের সুস্বাস্থ্য-সম্পর্কিত তথ্য সংগ্রহ করা, শিক্ষার্থীদের সুস্বাস্থ্য নিরাপত্তা ও কল্যাণের দায়িত্ব গ্রহণ করা; - শিক্ষার্থীদের সুস্বাস্থ্য নিরাপত্তা ও কল্যাণের দায়িত্ব গ্রহণ করা। শিক্ষার্থীদের সুস্বাস্থ্য নিরাপত্তা ও কল্যাণের দায়িত্ব গ্রহণ করা, শিক্ষার্থীদের সুস্বাস্থ্য নিরাপত্তা ও কল্যাণের দায়িত্ব গ্রহণ করা, শিক্ষার্থীদের সুস্বাস্থ্য নিরাপত্তা ও কল্যাণের দায়িত্ব গ্রহণ করা; - শিক্ষার্থীদের সুস্বাস্থ্য নিরাপত্তা ও কল্যাণের দায়িত্ব গ্রহণ করা। শিক্ষার্থীদের সুস্বাস্থ্য নিরাপত্তা ও কল্যাণের দায়িত্ব গ্রহণ করা, শিক্ষার্থীদের সুস্বাস্থ্য নিরাপত্তা ও কল্যাণের দায়িত্ব গ্রহণ করা, শিক্ষার্থীদের সুস্বাস্থ্য নিরাপত্তা ও কল্যাণের দায়িত্ব গ্রহণ করা; - শিক্ষার্থীদের সুস্বাস্থ্য নিরাপত্তা ও কল্যাণের দায়িত্ব গ্রহণ করা। শিক্ষার্থীদের সুস্বাস্থ্য নিরাপত্তা ও কল্যাণের দায়িত্ব গ্রহণ করা, শিক্ষার্থীদের সুস্বাস্থ্য নিরাপত্তা ও কল্যাণের দায়িত্ব গ্রহণ করা, শিক্ষার্থীদের সুস্বাস্থ্য নিরাপত্তা ও কল্যাণের দায়িত্ব গ্রহণ করা; - শিক্ষার্থীদের সুস্বাস্থ্য নিরাপত্তা ও কল্যাণের দায়িত্ব গ্রহণ করা। শিক্ষার্থীদের সুস্বাস্থ্য নিরাপত্তা ও কল্যাণের দায়িত্ব গ্রহণ করা, শিক্ষার্থীদের সুস্বাস্থ্য নিরাপত্তা ও কল্যাণের দায়িত্ব গ্রহণ করা, শিক্ষার্থীদের সুস্বাস্থ্য নিরাপত্তা ও কল্যাণের দায়িত্ব গ্রহণ করা; - শিক্ষার্থীদের সুস্বাস্থ্য নিরাপত্তা ও কল্যাণের দায়িত্ব গ্রহণ করা। শিক্ষার্থীদের সুস্বাস্থ্য নিরাপত্তা ও কল্যাণের দায়িত্ব গ্রহণ করা, শিক্ষার্থীদের সুস্বাস্থ্য নিরাপত্তা ও কল্যাণের দায়িত্ব গ্রহণ করা, শিক্ষার্থীদের সুস্বাস্থ্য নিরাপত্তা ও কল্যাণের দায়িত্ব গ্রহণ করা; - শিক্ষার্থীদের সুস্বাস্থ্য নিরাপত্তা ও কল্যাণের দায়িত্ব গ্রহণ করা। শিক্ষার্থীদের সুস্বাস্থ্য নিরাপত্তা ও কল্যাণের দায়িত্ব গ্রহণ করা, শিক্ষার্থীদের সুস্বাস্থ্য নিরাপত্তা ও কল্যাণের দায়িত্ব গ্রহণ করা, শিক্ষার্থীদের সুস্বাস্থ্য নিরাপত্তা ও কল্যাণের দায়িত্ব গ্রহণ করা; - শিক্ষার্থীদের সুস্বাস্থ্য নিরাপত্তা ও কল্যাণের দায়িত্ব গ্রহণ করা। শিক্ষার্থীদের সুস্বাস্থ্য নিরাপত্তা ও কল্যাণের দায়িত্ব গ্রহণ করা, শিক্ষার্থীদের সুস্বাস্থ্য নিরাপত্তা ও কল্যাণের দায়িত্ব গ্রহণ করা, শিক্ষার্থীদের সুস্বাস্থ্য নিরাপত্তা ও কল্যাণের দায়িত্ব গ্রহণ করা;

				८ि फ्रि ्ट्स्ड्ढ्ढ्ढ

	**ত্র্ব্ব্ব

2	ɹ j dz⊙ʸ ɔ ʮj tɛdz⊙ʸ ʕ tɛ⊙ʃʃʕ ɔ	1		
3	ɿ ⊙ʃʃsj dz ɔ ʮɔj lsdz j dzj dz£ ɔ, ⊙ʕɔ⊙ɛj dz , ɔ˥ ɔʳ tɛ⊙ɿɔ- lsj dz dz j ɔtsɿdzjsʏ dzsʃʃsɔ	1		
4	ɿʳ tɛ⊙ɿɔlsj dz dz j ɔtsɿdzjsʏ dzsʃʃsɔ ⊙ʃ tʃ dzɔʕ⊙ʮɔ	1		
5	ɿʳ tɛ⊙ɿɔlsj dz dz j ɔtsɿdzjsʏ dzsʃʃsɔ ɢtɛ⊙ʷ ɔʮj ʃʕ ɔ˥ dzj⊙ lsj tɛɔ⊙dzsɔ	1		
6	ɿʳ tɛ⊙ɿɔlsj dz dzsʃʃsʰ dzj⊙sj tɛɔ⊙dzsɔ ʜdzʷ tɛ⊙ʙtslsʳ ɔ tsʙʲ j dzj	1		
7	ɿʳ tɛ⊙ɿɔlsj dz dz j ɔtsɿdzjsʏ dzsʃʃsɔ ʙ lzdzj⊙ɢɔ	1		
8	ʅ j tsʏ ɔʜ⊙dzdz j dzj⊙sj tɛɔ⊙dz (tsʙtsʙʰ j dzɔj lsj dzʳ) ʊj ʃʃs	1		
	ɿ j⊙dz dzsʃʃsʰ ɔʷʷ⊙dzsɿɔʷ ï 7ɿ			
9	ʀ ɿtsʙtɛ⊙ʏ j dzɔj ɔ tɛj⊙dz dzsʃʃsʰ	1		
10	ʀ ɿtsʙtɛ⊙ʏ j dzɔj ɔʷʷ⊙dzsɿɔʷ	1		
11	ʊ ʕ tɛ⊙ʰ j dzɔj ɔ tɛj⊙dz dzsʃʃsʰ	1		
12	ʊ ʕ tɛ⊙ʰ j dzɔj ɔʷʷ⊙dzsɿɔʷ	1		
13	ɿ tsʃʃstɛtsʔʕ⊙ɔ tɛj⊙dz dzsʃʃsʰ	1		
14	ɿ tsʃʃstɛtsʔʕ⊙ɔʷʷ⊙dzsɿɔʷ	1		
15	ɹ tɛ⊙lsʰʷ-ʃ ⊙ʃʃsj tɛ⊙ʀ ɿtsʙtɛ⊙ʏ j dzɔʃʷ, ʊ ʕ tɛ⊙ʰ j dzɔʃʷ ɔ ɿ ts- ʃʃstɛtsʔʕ ɔ ʃʃj ɢʰ⊙tɛ⊙ʙtslsʳ ls ɔdzj ʃʃsj (tsʙtsʙʰ j dzɔʃj lsj - dzʳ). ʊj ʃʃs	1		
	ʃ ʮj dzɢtsɔtstɛʃls ɔʃʃʕ lzʃʃʃsɔtsï 11ɿ			
16	ʀ ɿtsʙtɛ⊙ʏ j dzɔʃj tʃ tɛʃtɛtsʰʳ ɔ tɛ⊙ɿdzʃʮdz˥ ˥ ʃʃsʃʃstsʷdzɔʃʷ˥	1		
17	ʀ ɿtsʙtɛ⊙ʏ j dzɔʃj ˥⊙ɿɛ⊙ʕlsj tɛ⊙ʏ ɔʃtslsdz ˥	1		
18	ʀ ɿtsʙtɛ⊙ʏ j dzɔʃj ˥⊙ɿɛ⊙ʕlsj tɛ⊙ʮj dzɔj ʕ⊙ʏ j dzʃʕ ɔʃʔ tsʙtɛ⊙ɿ	1		
19	ʀ ɿtsʙtɛ⊙ʏ j dzɔʃj ˥⊙ɿɛ⊙ʕlsj tɛ⊙ʮj dzɔj ʕ⊙ʏ dzʃzʏ ʃʕ tsʔ tsʙtɛ⊙ɿ	1		
20-21	ʃ ʙtɛ⊙ɿ ʮj dzɔj ʕ⊙ɔ ʃʕ lzdz tʃ lslztɛj	2		
22	ʏ j dzɔj ʕ ɔ j ɢʰtsʕ lzʕ tɛ⊙ʰ j dzɔʃʷ	1		
23	ʃ ʮj dzɢtsɔtstɛʷlsʕ lzʕ tɛ⊙ʰ j dzɔʃʷ	1		
24-25	ʃ ʙtɛ⊙ɿ ʜ⊙dzɔʃʷ	2		
26	ɿ ɔʃʜtsʙtɛ⊙ʏ j dzɔʃɔ, lzʕ tɛ⊙ʰ j dzɔʃɔ ɔ tʃ tsʃʃstɛtsʔʕ j ʮj dzɔj ʕ ɔʳ tɛ⊙ʏ ⊙j lsʃʃsj tsɔ ʮlzɔʃʃsɔ⊙ dzʳ ʃʃdzɔ, dzɢʃʃstɛtsj dzɔʃj , ʃʃsj tsj tsls- dzsʰ j dzɔʃj ʕ dzʃtɛdz (tsʙtsʙʰ j dzɔʃj lsj dzʳ) ʊj ʃʃs	1		
	ʕ ⊙ʕ ɢtsɔtstɛʃls ɔʃʃʕ lzʃʃʃsɔtsï 8 ɿ			
27	ʊj tʃ dz j ɔ˥ tsdzsʜdz j ʮɔj lsʊ ɹ tstɛʰ ʙ⊙lsj tʃ dzsɢtsɔ˥ tsdzsʜdzsɢtsɔ	1		
28	ʊɔ˥ ɔj ɔ ʟɔtsdz£ ɔj ʮɔj lsʊ	1		
29	ʏ lsts lsʕ tsj tɛɔʃlsdzʃ dzɔʃdzɔʃʔ?	1		
30	ʌ⊙ɛʕ lsj tɛ dzɔʃdzɔʃʔ	1		

31	ţ cƒlsdʒ tƒʷlsj dz	1		
32	ɿ tɛtstƒ tstɛuɕƒ ɔʳ tɛʊɿ ʊʳ ls ⊐ʊɛʊ⊀lsj tɛ	1		
33	ţ cƒlsdʒ dzƒdz⊀ƒ? cƒ tƒʷlsj dz⊻ uɔj ls, tƒ tɛtstƒ tstɛuɕƒ ð fɪɡj н-fɪɡɔʊʊʳ tɛʊ⊐cƒlsj dz dz⊀sfɪɡsƒ	1		
34	ʃ в tsвʰ ʊʳ ʰ cƒ? lztɛtsƒ gtsнʊ ʊj fɪɡs	1		

ş ʊɡj dzнʊɛdz⊀-lsj dʒʊlsƒuj fɪ⊀ tsj tƒ dʊdz⊀ƒtɛtsɔ ʊdz⊀ƒj tƒ ts cƒuтsвtɛʊ⊐cƒlsj dz dz⊀sdʒz cƒfɪ⊀ lzfɪɡɔʊ lz 3 ş dzʊfɪɡ

¯ tƒ/tƒ	ʊj dʒʊtɛʊuнj dzʊ lztɛtsƒ tsɔ	ş tsdz uʊfɪɡ	ɾ tsdʒ ɾʊнʊdz⊀ƒj	ɾ ʊlsʊ
	нф ı ɾ ɑ ʃ ş ʃ ɾ ʃ ɾ ɑ н н ɑ ş н ʁ			
	ʁ fɪ⊀ lzfɪɡɔʊ ts ɔ lsɔ ts ʷ dʒ нtsdʒj ï 8 uʊ			
1	ʊ ɔ tsƒ cƒgtɛdzʰ ⊀ƒ	1		
2	ɿ tsfɪɡzнʊ lz lsj вʷ нtsdʒʊ	1		
3	ʃ в tsƒ cƒʰ lststɛʳ lz lsj вʷ нtsdʒʊ	1		
4	ʃ ʊdʒƒdz⊀ƒdz⊀lstsƒ	1		
5-6	ʊ ɔ tsƒ ⊀dz⊀ƒx ⊀ƒ	2		
7	ʃ ls⊀tɛʳ ls⊀ƒ	1		
8	ʊ tɛdzн ⊐lzнtsx dz⊀ƒ⊀ʊнdzʷ lsɔ tsj gts нtsdʒʊ(tsвtsвʰ j dz⊀ƒj lsj -dzʳ) ʊj fɪɡs	1		
	ʁ fɪ⊀ lzfɪɡɔʊ ts dz⊀ʊlzdz⊀ƒuʊ⊀ lsɔ tsj gts gtstɛtsнʊï 7uʊ			
9	ɿ ʊdʒʷlsdz⊀ƒ⊀ƒ cƒ ʊɛ⊐cƒlsj ⊀lszɛʳ	1		
10	ɿ ʊɛ⊀ƒ, fɪ⊀ɔj tɛʳ , вlzdz ɔʊɛʳ	1		
11	ɸx lztɛdz j tsgtɛʊнʳ	1		
12	ɿ tsdʰ j вdz j ʷʷtsdz⊀ʊɛƒ	1		
13	ɿ cƒlstɛƒdz	1		
14	υ нcƒɔcƒlsj dz dz ƒ lstɛʊdz⊀ƒtƒ tstɛds	1		
15	ʊ tɛdzн ⊐lzнtsx dz⊀ƒ⊀ʊ dz⊀ʊ lzdz⊀ƒuʊ⊀ lsɔ tsj gts gtstɛtsнʊ (fɪj dz⊀ʊ) (tsвtsвʰ j dz⊀ƒj lsj dzʳ) ʊj fɪɡs	1		
	ʍlzнtsx dz⊀ƒ⊀ cƒ ɾtɛj dz⊀ƒʰ j ï 11 uʊ			
16	ʍlzнtsx dz⊀ƒ⊀ ɔ uƒtɛ⊀j	1		
17-18	ʍlzнtsx dz⊀ƒ⊀ ɔ lsj ʊstɛj	2		
19-20	ʊj ʊstɛ⊀lz⊀tsdz	2		
21	ʃ ʊfɪ⊀ƒ	1		
22-23	ɸʷʷcƒʰ ʊƒ tƒ dz⊀ƒʊs	2		
24-25	ɿ tɛʊнdz⊀ƒ⊀ ɔ gtstɛtsнj	2		

26	z¸ ¢tsdz dz ? ¢Θadz⊃Θdz(tsBtsB^fh j dz∫j lsj dʒ^r) ϖj fΗs	1		
	ʌlzHtsϰ dz∫¢ c∫ dʒlzLj?- 8ч			
27	∫ lzLj? ə ϰ c∫LdΖ∫ cΗtstatsHΘ	1		
28	¢ Θadsc∫dΖΘð tsfΗsB^r ? dʒc∫ta.	1		
29	¢ Θadsc∫dΖΘ+t∫j?LΘϰ	1		
30	¢ Θadsc∫dΖΘ+t∫tstadstaj ls	1		
31	¢ Θadsc∫dΖΘdΖΘs^r tadʒstads	1		
32	¢ Θadsc∫dz c∫fΗststac∫ΗΗj fΗ¢c∫j c∫ B^r lstsə^r j	1		
33	ΗΗ¢lzdz t∫lslztaΘə dʒlzLj j c∫dΖΘ lzdΖc∫ΗΗj	1		
34	ʌlzHtsϰ j fΗsəj dΖdΖΘ^y ə^r fΗsΘ⊃¢Θ(tsBtsB^fh j dΖc∫j lsj dʒ^r) ϖj fΗs	1		

¢ Θdj dΖΗΘadΖs-lsj dʒΘlsc∫ΗΗj fΗ¢ tsj t∫dΖΘdΖc∫tatsə ΘdΖc∫j t∫ts c∫LtsBtaΘLc∫lsj dz dΖsdʒz c∫fΗ¢ lzfΗΗsə lz 4 ¢ dΖfΗΗ

¯ t∫/t∫	ϖj dʒΘtaΘLΗj dΖΘ lztats¢ tsə	¢ tsdz ΗΗ¢fΗ	⌡ tsdʒ LΘΗΘdΖc∫j	⌡ ΘlsΘ
¢ ϕ r ⌡ ʒ ʁ l ϕ t ∫ ⌡ ð ʌʊ ⌡ ∫ r l ʁ ¢ (ʁ ɪ ∫ ɪ r ϕ t ⌡ r ⌡ l ʁ ⌡ , ʊ ¢ t ϕ z ¸ ⌡ l ʁ ⌡ , ɪ ∫ ʜ ϖ t ⌡ ʁ ¢ ϕ ⌡ ɪ ϖ ⌡ ∫ t - ⌡ ʌ ʜ ⌡ ɪ ⌡ l ϕ t ∫ ⌡ ∫ ⌡ ʁ ⌡ ɪ ⌡ ∫ ∫ ʁ)			
	ʁ fΗstsΗ c∫ tatsHdΖsΘts c∫fΗ¢ lzfΗΗsə Θï 8ч			
1-2	ɪ j?LΘϰ tatsHdΖs? Lj dʒdΖc∫	**2**		
3-4	⌡ j tajə dz^y ð Hj tajə^w dΖdz ? dʒc∫ta	2		
5-6	¢ taΘfΗtslsΘΗΗj dΖtsəj ¢Θ	2		
7-8	l ΘatsHdz j t∫taΘLHdΖc∫¢c∫(tsBtsB^fh j dΖc∫j lsj dʒ^r) ϖj fΗs	2		
	⌡ tajə dΖc∫j cΗtstatsHΘdΖΘ^y j? Lj dʒdΖc∫ ï 7ч			
9	⌡ tsHdΖs? lzcΗtsdz	1		
10	⌡ tajə dΖc∫j fΗststa^r	1		
11	ɻ tstatsHΘ⌡ lzfΗΗ¢ts? Lj dʒdΖc∫	1		
12	⌡ tajə dj tdzfΗΗ¢c∫j ətsc∫dz -LΘ^fh c∫lsdΖc∫¢c∫	1		
13	l tsəcΗtstatsH. ɪ fΗ¢tsə. ⌡ dΖΘHc∫dʒc∫ta c∫ ΗΗ lzLHΘdz. ∫ tsfΗ¢əΘ	1		
14	υ Ltstatsv⌡ j lsj tajə dʒtsə	1		
15	ɪ c∫ta ə lsj tajə dʒdz ⊐ t∫ΘdΖlsΘ⊐ (tsBtsB^fh j dΖc∫j lsj dʒ^r) ϖj fΗs	1		
	¢ Θϰ H^r ? dΖtatsH ï ⊐lzHtsϰ dΖc∫¢ ï 11ч			
16-17	ΗlstaΘdΖΘətsf⊐tsH^wfh j cΗts fΗsdΖdΖϰΘ ∫ Bta⊃L ⊐lzHtsϰ j fΗsəj dz⊃ dΖs? ¢lzdz lslzta^r C t∫tsdΖc∫c∫	2		
18-19	l ΘatsH^r cΗtsta c∫ fΗsj t∫j?	2		
20-21	ɻ tstatsHΘə t∫lzfΗs^r dj	2		
22-23	⌡ tajə dz^ww ¢ dzdΖΘHΘ	2		
24-	⌡ ətatst∫j?f⊐¢c∫j cΗtstatsHΘΗtajHdjəj¢tsə^ɪ w	2		

25				
26	∫ dzsctstsвteOlcfj ⊓lzнtsхj fnjsэj dzdz ⊓ ⊽lzdz lslztcэ dзftej (tsвtsвh j dzfj lsj dзr) ъj fnjs	1		
	в fnj lzfnjsэ ts tsвj jнcfdz j ls dzOtsнr ï 8ц			
27	∫ Oslj teftdzfnjsэts	1		
28	∫ lzнtsfnjsн fnjOtsfnjsf	1		
29-30	нtstfj tej хcfэOtzfj	2		
31-32	цj tsf-lOу cflsdzf⊽cf	2		
33	Ъ dzsfnjsн cf dzOнj хcнr	1		
34	в fnj lzfnjsэ ts dzOtsнtsэ dзftеO(tsвtsвh j dzfj lsj dзr) ъj fnjs	1		

***ц teftsхj jdzfj** 2*

∫ ujdzsцdz ? cfdzfnjstdzdзj dzsOtef?, cfnjftsdz lzjdзr ? нdzw OtzOtftlOfnjsjtfj dzf tsfnjtsj dzfw dзOlsj teftOtzO

(нcf⊽lsOtzsr , ⊽tsdzstsdz dz j teOвtslsr cf ls.tf.)

⊽ teflsj teftcf tsujdzfэOtzfw

ц OlztsT⊽ cflTsвteOlcflsj dz dzsct cf⊽lzfnjsэOtsujdzfэOj lsfnj ⊽O⊽ lztsэj dz эtsfnjftefwlscfw lzцOу cfdзffnj tftsct-cflэj нj dzf? cf⊽lzfnjsэOcf wэdj dzf? ⊽lzdz lslztcr , lsO⊽ cf lztsэj dz эr tftsdzdj dzfw tteO⊽lscfujf⊽cf⊓ lOнOtzf?. ц teftujdз tej h Oу h lzкr tsdz tftef эr fnjOэdj dzfcf tslsdзj ls⊽cf cfctеOj ls tsujdzfэOtzf⊽ ⊓lzнtsхj fnjsэj dzdzs-lsэtstcujf⊽ts? нj wlsj dz dzs-fnjscf э fnjfdz tftеO⊽lscfujf⊽tsct ⊓OteO⊽lsj teOlOtzwlscf? tftts cflTsвteOlcflsj dz dzsdзz cf⊽lzfnjsэlz. ∫ lsdзj ls⊽Otftts cflTsвteOlcf-lsj dz dzsdзz cf⊽lzfnjsэlz нtsdzцdzOвr ls fnjscfдzdzftdzкh j?, tftsннj teхcfэOу h j? cfdzsj tej fn⊽ cflLzujdzfкr tftej нdзj lsO

цOнOujj? tsujdz⊽cf wэdzwj lsfnjw OtzOtzfL tej lzdz lsOlsOcfdzf⊓tsнOнj wlsj dz dzsfnjscf. ⊽tsdзujdz ? dзtsdзj dzs tsujdz⊽cf ð tstftej нj dzj dzfj tftlzlsj ? fnjsэj teh j dzfnjsэtsэOtzfw lsэtstcujfnjsэOlzцOу cf⊓fnjw. ∫ ujdz⊽Oнj lsf⊽cf⊓ tefflzdz⊽tsэ ⊽O⊽ teOвtslslsэtstcujf⊽tsct ⊓OteO⊽lsj teOlstej вlzj ls tsfnjsвtsct tftj нOctscflujf⊽tsct lsO⊽lsOц teflujdz⊽j нj lsf⊽tsct teflzdz⊽Ofnjj нlzj ls lzцflsr эOlsн cfdzнcfэcf нlzOtz dzsfnjsн lzujdzf⊽Oц OцflujdzOlsн tsujdz⊽lz fnjj нlzj ls fnjtftsdzsхcflsj dz dzs? ⊓OteO⊽lsj teflzfnjscf⊽cf teOвtslsr . ∫ ujdz⊽Oдsхj ls cfdзj lsн dзj fnjsts dzOteOlzflujdz ⊓ ц lsOftO⊽ lztsT⊽эO dzOujj lOtzwlscfw, э ⊓tsнj fnjdзsfnjsw-lsj dz dzs? teOвtslsr нj lsj ?, э ⊽tsdzujj lztsT⊽Oъэtstcujf⊽ts ⊽O⊽ tsнcfdzcfL W W⊽lstsтsэ, lzцflsr эOj dзr ⊓ tftef tsujdz⊽j, f⊽dzOнr эOj lsfnjw cfL: эtsLteOfnjsdz ⊓ tsfnjsвj dzdzsfnjsj ? нj wlsj dz dzsfnjscf lzujdzf⊽Oц ⊽Oujf⊽sэ j ct dzflujdzfnjscf, ц dj dзj dzstsэ lsэtstcujf⊽sэOэ teflzdz⊽j .

н lzujlstsdз fnjsэtej dзj dzdz ⊓ lstej вtsэOtzf? tsujdzsцdzs? нj wlsj dz dzsfnjscf э dzOцOtz dzs? cf tsвh j ? h ⊽tsdзj lzцf-lsj dz cfnjftsdz Lzj ls fnjtzsэj fnjtzzg tsujdz⊽lz (tsujdzsцdzsj fnjхcf нj dzf j) cf цflw teтsэlzg tsujdz⊽lz (tslsdзj ls⊽lz).

н dzsэj fnjtOу tsujdz⊽Oð ц lsts ⊽teO⊽s⊽Oу ⊓OteO⊽lsj teftfnjs⊽Otej LzdzlsOlstsэ teOвtslsr lzujdzf⊽Odz⊽Oztsj cfTs-вteOlcflsj dz dzsct cfnjf⊽lzfnjsэO ⊽lsOw wtstdзOtsujdzsцdzsct fnjхcf нj dzfw tftsLэtsdzj ls teftr lsн tfj tej н lzujdzf⊽tsdз tej-Lzdz lsOlsr j ct нj wlsj dz dzsfnjscf, tftesOtzOtzfLcftesэOlsн j ct эtsLdзsхcf dzsfnjscf cf tftefdj хcfOtzf j. ∫ fnjвj dzdzsfnjsg fnjtzs-эj fnjtzs? tsujdz⊽cf wэdzwj lsfnjw j j fnjнj teхcfOlsj dz dzsfnjsн, Otzf⊽Ozfl teOвtslsr h ⊽tsdz dzf-⊽Offtеэcfdz dzsdzf, **⊽teOlsdzsdz**f, **⊽teOlsdzs**f), ujls⊽Ow w cf⊽fnjцcfw (tftej хcf нj эfnj ct!) lzfnjj h dz ⊓ tej Lzdz lsOlstsэ cf teOfnj⊽tr lscfj tftefцcfdzdj lzнOц. ц teftujdзцlscf tftefцcfdz dj нtsdzцdz ⊽Ofnjlsн fnjw dzfцdz ⊓ ⊓OteO⊽lsj teftfnjscf⊽ lzцOу cf⊓-fnjw («dj эdzfdзOlsj dj dz», «dj fnjOteOtzfnjw», «tftsdj dzfdzfnjw»).

фdzOtzfL lzujвdz ⊓ cf lsэtstcujf⊽cf⊓ teOвtslslzцOу cf⊓fnjw dzOlztsT⊽ cfLTsвteOlcflsj dz dzsdзz cf⊽lzfnjsэlz:

1. ц teOэcfdz dzsj tftsdzfdзOtzfj tftsfnjsOэdj dzdz ⊓ LOнOцtftef эr tftsdzdj dzfcf lzujвdz ⊓ cf lsэtstcujf⊽cf⊓ teOвtslslsэ.
2. t Ofnj⊽tr lscfj lsj dзr :
   - tsfnjdзr fnjdj dzfj lsj dзr cf нtsfnjscfхj dzfj tsвteOlcdzs? lstsцdzsfnjscf;
   - cfdзftsэcfLOцcfw cf cfnjftsdz LtsэOtzfj fnjвfnjsэj dzdz ⊓ эtfj цOlsdj dzf? tftef эr tftsdzdj dzfcf teOвtslsr ;
   - tstefctcfdzOtz dzsfnjsн LOtзr fnjtzO
3. ⊽tsdзftsLcfцcfw
   - LdzOtzfj, tftsdzfdзOtzfj cf tftefdзj dj dzfj dzOtftеO⊽lscf⊽j tsfnjtzsэdz ⊓ LO⊽tsdzsэ ⊽tsdзftsLcfцcfcf;
   - tstecOtzfцdzsfnjsн cf ujdzsfnjsdzsfnjsн ⊽tsdзftsLcfцcfsdzdzsct tej h j dzfw.
4. t cfnjtzdzs⊽

- ەدكۆەڕ دەكات بە شێوەی جیاواز لە کۆمەڵگەی زمانی ئینگلیزی، وشەی وەک ئەوەی کە لە زمانی ئینگلیزیدا بەکار دێت وەک وشەی ئەو، ئەو، ئەوانە، ئەوەی، ئەوەی کە، ئەوەی لە، ئەوەی بە، ئەوەی بۆ، ئەوەی لەگەڵ، ئەوەی دەبێت، ئەوەی دەکات، ئەوەی دەبێت، ئەوەی دەکات، ئەوەی دەبێت، ئەوەی دەکات

∫ lsdzjls⊆Θ «2» ð lzujdz∫⊆ dzj LdzΘj ls tsfnjdzs∞dz ⊇ ⊥ dzj dzj dzdzs∞ tſtdzsujfnjΘ tdz∫fnjs∞Θdz∫w, dzj lzdzj j ls tſtsdz LTs-∞ΘlsI fnſ HtstſtsdzdzΘ∫lsj dz dz dz dz dz ΘlsjtdzΘdzsdz dzj ∞dzΘHj j ls HΘ⊥j dz∫dz∫dzΘdz dz dz∫ W WΘ⊆lsΘujfn⊆∫dz∫ LdzΘdzΘw dz∫, lzdzj-dzΘw dz∫ ∫ dzΘ∞r ⊆Θdz∫, tstſtdzj Hj dzj dzdz dz∫ ∞ tsBtdzΘ∞tsΘlsj dz dzsdz fnjΘdzHΘdzsj .

υ fnjsdz ⊇ tslsΘj ls:

∫ lsdzjls⊆Θ «5» ð lzuΘI ∫⊇fnſ tſtsdzdzsfnjsI B lzfnjtsdzlzujBdz ⊇ dzΘlsjtdzΘdz dzsΘj ls ∫LdzsΘ∫lsI j Gts fnjtsdz∫ fnjdzs∞Θdz∫, fnjΘdzsfnjstsw lsj dz dzs tſtsHlsΘj tdΘ HΘj ls tslsΘj ls ⊆tsd⊆tdzj lsdz dz∫ tſtdz∫dzj tdΘdz∫, tſtdΘ∞d∫dz dzs d tsB fnjstsw lsj dz dzs tslsΘj ujΘj ls dzΘHtstſtsdzdz∫lsj dz dz j ∞tstſtdzsfnj lzud∫lsj dzw.

∫ lsdzjls⊆Θ «4» ð lzuΘI ∫⊇fnſ ∞ tsfnjdzs∞dzs dz lzfnjtsdz lzujBdz ⊇ dzΘlsjtdzΘdz Htstſlzfn⊆ΘJ ls dzj LdzΘujd∫lsj dz dz j ts h ∫B⊆∫ ∞ j Gts ∫LdzsΘ∫j dz∫, tſtsHlsΘj tdΘ HΘj ls tslsΘj ls ⊆tsd⊆tdzj lsdz dz∫ tſtdz∫dzj tdΘdz∫, tſtdΘ∞d∫dz dzs tslsΘj ujΘj ls dzΘ Htstſtsdzdz∫lsj dz dz j ∞tstſtdzsfnj .

∫ lsdzjls⊆Θ «3» ð lzuΘI ∫⊇fnſ dzj lzfnjtsdz fnjh j fnjsΘj dzdzw ujΘfnjsI lzujBdzs Gts dzΘlsjtdzΘdzΘ Htstſlzfn⊆ΘJ ls LdzΘujd∫lsj dz dz j ts h ∫B⊆∫ ∞ j Gts ∫LdzsΘ∫j dz∫, fnjtsdz∫ fnjdzs∞Θdz∫, LΘstdzHdzwj lsfnſ tſtsHlsΘj tdHd∫lsI tslsΘj ls ⊆tsd⊆tdzj lsdz dz∫ tſtdz∫dzj tdΘdz∫, fnjdzΘ∞ts tslsΘj ujΘj ls dzΘHtstſtsdzdz∫lsj dz dz j ∞tstſtdzsfnj lzud∫lsj dzw.

∫ lsdzjls⊆Θ «2» ð lzuΘI ∫⊇fnſ tſtsdzdzsfnjsI B dzj lzfnjtsdz lzujBdz ⊇ dzΘlsjtdzΘdz dzj dzsΘj ls ∫LdzsΘ∫d∫lsI j Gts fnjtsdz∫ fnjdzs∞Θdz∫, dzj dzsΘj ls tſtdz∫∞j fnjsd∫ ⊆tsd⊆tdzj lsdz j tſtdz∫dzj tdI , dzj dzsΘj ls tslsΘj lsd∫lsI dzΘHtstſtsdzdz∫lsj dz dz j ∞tstſtdzsfnj lzud∫lsj dzw.

∫ ujdz⊆ΘLΘlsjtsdzj lsd∫ujfn⊆∫j LdzΘdz∫w (lsjfnjs, lsjtdzs∫dz ⊇ , tſtsdzw lsd∫w, HΘlsr .)

5 ð «tslsdz∫ujdzs» ð lzujdz∫⊆ tslsΘj lsd∫dzdzΘ∞tstſtdzsfnj , ujlsts fnjsfnjsΘ∞d∫dzs 100% - 80%;

4 ð «⊇tstdzsh ts» ð lzujdz∫⊆ tslsΘj lsd∫dzdzΘ∞tstſtdzsfnj , ujlsts fnjsfnjsΘ∞d∫dzs 79% - 51%;

3 ð «lzHts∞ dzjls∞ tstd∫lsj dz dzs» ð lzujdz∫⊆ tslsΘj lsd∫dzdzΘ∞tstſtdzsfnj , ujlsts fnjsfnjsΘ∞d∫dzs 50% - 30%;

2 ð «dzjlzHts∞ dzjls∞ tstd∫lsj dz dzs» ð lzujdz∫⊆ tslsΘj lsd∫dzdzΘ∞tstſtdzsfnj , ujlsts fnjsfnjsΘ∞d∫dzs dzj dzj j 30%.

ι tstdz⊆ tsujdz⊆ d tſtdzs∞j tdzsujdzs⊇ tdΘBtslsr tſtdzsj⊆ lsdzsGts ⊇ΘtdΘ⊆ lsj tdΘ

∫ Bh d∫j dzstdz⊆ tsujdz⊆ d lsΘ∞ tstdzujfn⊆ tsGts tſtdzsj⊆ lsΘ

∫ ujdz⊆Θ «5» -∞r fnjsΘ∞dzwj lsfnſ, j fnjdz∫ lstdzj Bts∞Θdz∫w ⊆ tſtsw fnjdz∫lsj dz dzs⊇ LΘ∫d∫fn⊆j tſtsdzdzsfnjsI B fnjsBdz Hj dz. ∫ dzΘ fnjsfnjsΘ∞dzj dzΘ∞ ∞ tſtsdzdzsdz TsBj j dzj , ujlsΘ⊆ts, Θ⊆⊆lzdΘlsdzs. R LHj dz∫j ∞r tſtsdzdzj dzs lsj ⊇dz∫ujfn⊆d ∞dΘdzslsdzs fnj fnjsBdz Hj dz∫j dz fnjsΘdzHΘdlstsΘ, fnjstslsΘj lsfnjsΘlzj ls tſtdzj Hj w∞dzwj dz r dz ⊆ dzj dzz ⊥ fnjsj lsd∫ujfn⊆d dz lstdzj Bts∞Θdz∫w dz ∫ fnjdz∫ ⊥ lsts d∫LHj dz∫j Hj ⊆tstdΘlsd∫∞dzs-tſtdz∫⊆dzΘHdzsGts lsΘtstdzujfnjsΘ∞ lsts lsj dz dΘtdΘBtslsr Htsdz∞ dzΘBr lsI d∫dzsj tdzj fnjdzΘ ∞ dzj j dzj tsB⊇ts-Hd∫dzs ∞dzj fnjsd∫ fnjtsg d∫dz∞d∫∞dzHlzΘdz dzsfnjsI , fnjtsj lsΘtstdzujfn⊆tsj dzΘujΘdzs. ∫ ΘBtslsΘ tſdzΘdz∫dzs∞Θdz∫fnj lzuΘI d∫dz∫fnjw fnjΘ-dz∫sfnjstsw lsj dz dzs, tdzh ΘdzΘfnj LΘHΘujd∫ lsΘtstdzujfn⊆tsGts ⊇ΘtdΘ⊆ lsj tdΘ fnjI dzj dzj dzsΘdz∫ dzs∞d∫ldz . ∫ ΘBtslsΘd∫dzj j lsΘr fnjs⊆lzg ⊥ ⊆tsdzsdz∫ujfn⊆lzg tsujdz⊆lz, ∞tsLdzsΘ∫dzsfnjsI h d∫dzs⊆tsGts tſtdz∫dzj dzj dz∫w. ∫ ΘBtslslz d∫dz∫ tſtsdlzujdzdz j tdzj Llzdz lsΘsr d∫fnj fnjdzj HtsΘdz∫w dzsΘ∫dzs d∫fnj⊆tsdz LtsΘsI ⊆Θ⊆ tſtsfnjsBd∫j dzΘlzdzs⊆Θ⊇ lsj ⊇dzsdzsGd∫d d∫dz∫ dzΘHtdzGd∫⊇ lzdzs⊆Θ⊇.

∫ ujdz⊆Θ «4» -∞r fnjsΘ∞dzwj lsfnſ, j fnjdz∫ tſtsw fnjdz∫lsj dz dzΘy LΘ∫d∫fn⊆Θd∫dzj lsdzBtsdzh d∫j tslsΘ⊆dzsdzj dz∫w tslsdzj tdzj-⊆tsdzj dzHΘujd∫?. R LHj dz∫j ∞r tſtsdzdzj dzs lsj ⊇dz∫ujfn⊆d ∞dΘdzslsdzs fnj fnjsBdz Hj dz∫j dz fnjsΘdzHΘdlstsΘ, fnjstslsΘj lsfnjsΘlzj ls tſtdzj Hj w∞dzwj dz r dz ⊆ dzj dzz ⊥ fnjsj lsd∫ujfn⊆d dz lstdzj Bts∞Θdz∫w dz ∫ fnjdz∫ ⊥ lsts d∫LHj dz∫j Hj ⊆tstdΘlsd∫∞dzs-tſtdz∫⊆dzΘHdzsGts lsΘtstdzujfnjsΘ∞ lsts tsdzs ∞r tſtsdzdzj dzs ΘΘ⊆lzdΘlsdzs, Htsbtdzslsdzs, dzs dzj fnjsHj tdΘ d∫ fnj Bj d∫fn⊆dz ujd∫lsj dz dzs⊇ dzs∞d∫LdzΘ . ∫ ΘBtslsΘ tſtdzΘdz∫dzs∞Θdz∫fnj fnjdzj fnjzh j fnjsΘj dzdzs⊇ tſtsdz⊆sh I B lzud∫lsj dzw, lz lzuΘI j Gtsfnjw dzΘBdz HΘj lsfnjw dzj lzfnjsts⊇ ujd∞tsj fnjstdzj dz⊆dzj dz∫j tdzh ΘlsI LΘHΘujd∫ lsΘtstdzujfn⊆tsGts ⊇ΘtdΘ⊆ lsj tdΘ ⊥ tdtsj⊆ls d∫dzj j ls ⊇dz∫tsdzsh lzB ⊥ ⊆tsdzsdz∫ujfn⊆lzB tsujdz⊆lz, ∞tsLdz⊆sΘ∫dzsfnjsI d∫dzHd∫∞dzHlzΘdz dzsGts tſtdz∫dzj dzj dz∫w.

∫ ujdz⊆Θ «3» - ∞r fnjsΘ∞dzwj lsfnſ, j fnjdz∫ tſtsw fnjdz∫lsj dz dzΘy LΘ∫d∫fn⊆Θ∞r tſtsdzdzj dzΘfnjtslsΘ⊆dzsdzj dz∫w dz∫ tslslstdzj Bts-∞Θdz∫⊇, dzj tsujdz⊆ Θ⊆⊆lzdΘlsdzs. ∫ fnjsI LΘdzj ujΘdz∫w tſtsΘ∞r tſtsdzdzj dz∫B d∫LHj dz∫w ∞ tſdΘdzj j Gts ⊥ fnjsj lsd∫ujfn⊆tsGts fnjs-Hj tdΘ∞Θdz∫w, dzj fnjsBdz Hj dz∫w lsj ⊇dzsdzsGd∫d d∫LGtslstsΘ∞dzj dz∫w, dzΘlsj tdΘ∞Θdz∫ w wstdz⊆ . ⊥ dzΘdz∫dzs∞Θdz∫j tdΘBtslsr fnjtſtsdz⊆sh I B lzud∫lsj dzw, fnj∫lslzΘujd∫tsdzdz⊇ ⊇ (dzj lzfnjsts⊇ujd∫∞r ⊇) d∫dzsj tdzj fnjlzujdz∫⊆Θ⊆ lsj ⊇dz∫⊆j .

∫ ujdz⊆Θ «2» - ∞r fnjsΘ∞dzwj lsfnſ, j fnjdz∫ tſtsw fnjdz∫lsj dz dzΘy LΘ∫d∫fn⊆Θ∞r tſtsdzdzj dzΘfnjtslsΘ⊆dzsdzj dz∫w dz∫ tslslstdzj Bts-∞Θdz∫⊇, dzj tsujdz⊆ Θ⊆⊆lzdΘlsdzs. ∫ fnjsI LΘdzj ujΘdz∫w tſtsΘ∞r tſtsdzdzj dz∫B d∫LHj dz∫w ∞ tſdΘdzj j Gts ⊥ fnjsj lsd∫ujfn⊆tsGts fnjs-Hj tdΘ∞Θdz∫w, dzj fnjsBdz Hj dz∫w lsj ⊇dzsdzsGd∫d d∫LGtslstsΘ∞dzj dz∫w, dzΘlsj tdΘ∞Θdz∫ w wstdz⊆ . ⊥ dzΘdz∫dzs∞Θdz∫j tdΘBtslsr fnjtſtsdz⊆sh I B lzud∫lsj dzw, fnj∫lslzΘujd∫tsdzdz⊇ ⊇ (dzj lzfnjsts⊇ujd∫∞r ⊇) d∫dzsj tdzj fnjlzujdz∫⊆Θ⊆ lsj ⊇dz∫⊆j . ⌊r tſtsdzdzj dzdzsj d∫LHj dz∫j dzj fnjstslsΘj lsfnjsΘlzj ls d dzj dz⊆sΘ∞j ls d∫fnjtsdz LtsΘsI fnjw tſtsdzΘdzΘujdz∫B . ∫ BtdΘBtslsΘd∫LHj dz∫⊇ (Hj lsΘdz∫) ∞r tſtsdzdzj dzΘfnj Gtdz Br dz∫ tslsΘ⊆dzsdzj dz∫w dz∫ tslslsj ⊇dzsdzsGd∫d, tſtdz∫dzj dzw dz∫fnj dzj tſtdzj HlzfnjΘ⊆slstdzj dz dz j tstſtdzΘujd∫d, d∫LHj dz∫j BtdΘ⊆lz-j lsfnjw. ∫ tstſtsdzdz∫lsj dz dzΘy Htstdz⊆Θ⊆tslsΘ⊆dzj dz⊆sΘ∞j ls tſtdz∫∞j fnjsd∫ ⊆ ∞tsLdz⊆sΘ∞dzsfnjsd∫ d∫fnjtsdz LtsΘsI fnjw d∫LHj dz∫w

§ tdz∫lsj tdz∫d∫ tsujdz∫∞ΘdzΘw tſtdzsj⊆ lsdzs-d∫fnjujdzj HtsΘ∞ΘlsΘj dz fnjd∫⊇ tdΘBtslslzujΘI d∫⊇fnjw.

ʕ ls Oɪf tɛOʙtslsʳ dʑOʜ tʃtɛtsj ʕ ls tsɖʒ	ʒ tɛɑʃls j tɛɑʃɑ, fɳɡstsls - ɘj ls fɳɡs ɘlzʁʰ ɑʃj ˡls O- tʃOɪɖʒ	ʍOɪɛOʕ ls j tɛɑʃfɳɡs ɑʃʕ O ʕ tɛɑʃls j tɛɑʃʷ
ɪ tsʜɑʔslstsɘɑʃlsj dz dz ʔ ˡlsOɪʃ	ɸ ʕ lslzOɪdz dʑsfɳɡˢ	ʃ ʙtsfɳɡʑsɘOɪdʑdʑsfɳɡˢ tʃtɛtsj ʕ lsOɘ dʑOɪfɳɡstsʷʰ j j ɘtɛj dʒʷ, ʕ tslststɛOʷ tʃtɛj ʜtʃtsdʑOɪʒOʃ ls tɛOɪtɛj ʰ j dʑɑʃj ɑʃdʒj ʁ ʰ ɑʃ⊓fɳʃ tʃts ʜOɪdʑ dʑsʔ lsj dʒOlsɑʃʕ j tʃtɛtslsɑʃɘtstɛj ɪɑʃʔ
ɪ dʑOɪdʑɑʃtɛtsɘOɪdʑɑʃj tɛOʙtslsʳ	ʃ fɳɡj ʜtsdʒdj dʑdʑsfɳɡˢ	ʒ tsdʒʃdj ʕ fɳɡdʑsj ɑʃfɳʃtsdz ʟtsɘOɪdʑɑʃj ɑʃdʒj ʁ ʰ ɑʃ⊓fɳʃ ɑʃfɳɡstsɪɑʃʕ tsɘ tʃts ʜOɪdʑdʑsʔ lsj dʒOlsɑʃʕ j ɑʃ fɳɡtsʙtsʜdʑsj ɘdʑOɪj dʑɑʃj dʒOɪ lsj tɛɑʃOɪdʑsdʒ
ʁ fɳɡdj ʜtsɘOlsj dz fɳʕOʷ ʜj ʷlsj dz dʑsfɳɡˢ	ʅ Olzɪɑʃdʑsfɳɡˢ	ʜ tstslsdʑsʰ j dʑɑʃj ɑʃʟlzɪj dʑdʑsɑʔts ɑʃ tʃtɛj ʜfɳɡsOɘdj dʑdʑsɑʔts ɘ tʃtɛtsj ʕ lsj dʒOlsj tɛɑʃOɪdʑOɪ OlsOʕ ʟj dʒj lstsʜtsɘ tɛOʙtslsʳ fɳlsOʕtsɘʳ dʒɑʃ ɘ ʜOɪdʑdʑsʔ dʑOlzɪɑʃdʑsʔ tsʙ dʑOɪfɳɡsɑʃ tʃts ɑʃfɳɡdj ʜlzj dʒʒsʔ tʃtɛtsʙ dj dʒj, ɑʃfɳʃtsdz ʟtsɘOɪdʑɑʃj ʕ tsdʑʕtɛj lsdz ⊓ dʑOlzɪɑʃdz ⊓ lsj tɛdʒɑʃdʑsɘ ɑʃ ɘtsʟdʒsʟ dʑsfɳɡˢ tstʃj tɛɑʃtɛtsɘOɪdʑɑʃʷ ɑʃdʒɑʃ
	ʜ Oɪdʒsfɳɡstsʷlsj dz dʑsfɳɡˢ	ʃ ʳ tʃtsdʑdj dʑɑʃj ɘfɳj⊓ ˡlsOʃtsɘ tʃtɛtsj ʕ lsdʑsʔ ʜj ʷlsj dz dʑsfɳɡsɑʃ fɳʃOɪdʒɑʃdʒɑʃ lzɪɑʃOʰ ɑʃdʒɑʃfɳʃʷ, dʑOʃtɛOɘdzʷj dʒOʷ ʜj ʔfɳɡsɘɑʃʷdʒɑʃ ʕ tststɛʜɑʃdʑOɪststɛOʃtɛtsj ʕ lsOʙj ʟ j ɑʔts dj tʃtsfɳɡj ʜfɳɡsɘj dʑdʑsɑʔts lzɪɑʃOɪfɳɡsɑʃʷ
ʃ j ʟlzdz lsOɪlsʳ ɑʃdʑɑʃ ɘʳ ɘtsʜʳ	ɪ dʑOɪɪɑʃdʒɑʃfɳɡˢ	ɪ tɛɑʃʟdʑOɪdʑɑʃj ɘʳ tʃtsdʑdj dʑdʑsɑʔts OɘlststɛOɪdʒɑʃ tʃtɛtsj ʕ lsOʜdzʷ lsj tstj lsɑʃɪj fɳʕtsɑʔts ɑʃ (ɑʃdʑɑʃ) tʃtɛOʕlsɑʃɪj fɳʕtsɑʔts tʃtɛɑʃdʒj dj dʑɑʃʷ
	ʜ ɑʃfɳɡj dʒdʑsfɳɡˢ	ʜ tʃtsfɳɡʙ dʑsfɳɡˢ ʰ ʕ tsdz dʑɑʃʕtsɘ ɘʳ ʜj dzʷlsˢ tsʙ tsʙʰ j dʑdz ʔ fɳʃtsfɳɡʙ ʜj ʔfɳɡsɘʷ ɑʃ tʃtɛɑʃdʒj dzʷlsˢ j ɑʔts tʃtɛɑʃ tɛj ʰ j dʑɑʃɑʃ ʕ tsdz ʕ tɛj lsdʑs-tʃtɛOʕlsɑʃɪj fɳʕɑʃ⊓ ʟOʜOɪɪɘ tɛOɪdʒʕOʕ ɘʳ tʃtsdʑdj dʑɑʃʷ tʃtɛtsj ʕ lsdʑs- ɑʃfɳɡɡdj ʜtsɘOlsj dz fɳʕtsʔ tɛOʙtslsʳ
	ʜ lstɛdzʕlslzɪɛɑʃtɛtsɘOɪdʑdʑsfɳɡˢ	ʜ lstɛdzʕlslzɪɛɑʃtɛtsɘOɪdʑdʑsfɳɡˢ ʜ lsj tʃj dz lsj tstɛj lsɑʃɪj fɳʕtsɑʔts tsfɳ dʒʳ fɳɡdj dʑɑʃʷ Oɘlststɛ Oɪdʒɑʃ tʃtɛtsj ʕ lsOɑʃ dʑOɪdʑɑʃɪɑʃj ɘ dj dʒ dʒ fɳɡʃfɳɡj - dʒstsʙ tɛOʟlzʁʰ ɑʃ⊓ fɳʷʟj ʔ, ⊓OɪɛOʕlsj tɛdz ⊓ ʜdzʷ ʜOɪdʑdʑsʔ tʃtɛj ʜdʒj lsdʑsʔ tsʙ dʑOɪfɳɡsɑʃ, OlsOʕ j lzʃtstɛʷʜtsɪj dʑdʑsfɳɡˢ ɑʃ ɪj dj fɳɡstsʙ tɛOʟdʑsfɳɡˢ ʜj ʔfɳɡsɘʔ, tʃtɛɑʃ ɘʳ tʃtsdʑdj dʑɑʃɑʃ ɑʃ tsʷʷ tstɛdʒdj dʑɑʃɑʃ tʃtɛtsj ʕ lsO
	ʁ dʑlsj ɑʔtɛOlsɑʃɘdʑsfɳɡˢ	ʜ ɘʷʟˡ tɛOɪdʑɑʃɪɑʃdz ⊓ ɑʃfɳɡstsɪɑʃʕtsɘ ɑʃdzʷ tstɛdʒOɪɪɑʃɑʃ ɑʃ tsʙ dʑOɪfɳɡj ʔ ʟdʑOɪdʑɑʃʔ ɑʃ j j fɳʃfɳɡj dʒOlsɑʃʟOɪɪɑʃʷ ɘ j ʜɑʃdʑsʔ ʕ tsdzɪj tʃ-ɪɑʃɑʃ tʃtɛtsj ʕ lsdʑsʔ tɛOʙtslsʳ
	ʒ tɛj Olsɑʃɘdʑsfɳɡˢ (lsɘtstɛ-ɪj fɳɡsɘts)	ʅ tsɘʳ j tstɛɑʃɑʔɑʃdʑOɪdz dz j ɑʃʜj ɑʃ ɑʃ tʃlzlsɑʃ tɛj ʰ j dʑɑʃʷ, fɳʃtʃts-dʑsʰ ˡ ʁ ʕ tslststɛʳ ⊓ Oɘlststɛʳ ɘdj fɳɡdz dj ɪlstsʙ dʑsɘtsj ɘ ʕ tsdʑʕ lsj ʕ fɳʃs fɳɡsɘtɛj dj dʑdʑsʔ ʜj ʔfɳɡsɘɑʃlsj dz dʑsfɳɡsɑʃ
ɪ tɛj ʜfɳɡOɘdj dʑɑʃj ɑʔts-lstsɘtsɑʔts tʃtɛtsʜlzʕlsO	ɪ tɛj ʟj dʑlsOʙj dz dʑsfɳɡˢ (tʃlzʙ dzɑʃɪɪdʑsj tʃtɛj ʜ-fɳɡOɘdj dʑɑʃj)	ʌ tstɛdʒʳ tʃtɛj ʜfɳɡOɘdj dʑɑʃʷ tɛj ʟlzdz lsOlsOɪtʃtɛtsj ʕ lsdʑsʔ tɛOʙts-lsʳ (ʜtsʕdzOʜ, tʃtɛj ʟj dʑlsOɪɪɑʃʷ, tʃtsfɳɡj tɛ, ʷʷ ɑʃdz dʒ, dʒOʕj ls, tɛj - ʷʷj tɛOlsɑʃʜtɛ), ʕ tslststɛʳ j ɑʃdʒj ʁ lstsʙ ʰ lzʁ ɪj dz, fɳʃɑʔdʑOɪfɳɡ-ɘOɪdʑdz j dʒj lstsʜʳ ɑʃ fɳʃtsfɳɡʙʳ ʜj ʷlsj dz dʑsfɳɡsɑʃ, ʜtsfɳɡsɑʃ-ɑʔOʃ ʰ ɑʃj j ʜɑʃdʑsɑʔts tɛj ʟlzdz lsOlsO ʅ Oɑʔdzʷʜdʑsj tʃtɛj ʜfɳɡOɘ-dj dʑɑʃj ⊓tsʜOɑʃfɳɡdj ʜtsɘOɪdʑɑʃʷ ɑʃ j ɑʔts tɛj ʟlzdz lsOlstsɘ ɘ tɛj - ʟlzdz lsOlsj fɳɡsɘdj fɳɡsɘdʑsɑʔts tɛj ʰ j dʑɑʃʷ tʃtɛtsʙ dj dʒʳ Oɘlststɛʳ dʒɑʃ tʃtɛtsj ʕ lsO
	ʒ tsdʒdʒzdʑɑʃʕOlsɑʃɘdʑsfɳɡˢ	ʜ tʃtsfɳɡʙ dʑsfɳɡˢ Oɘlststɛtsɘ tʃtɛtsj ʕ lsOɪɪj lsʕts, fɳɡsɑʃdʑɑʃfɳɡsɑʃɪj fɳʕɑʃ ɑʔtɛOɪdʒʕlsdʑs ɑʃ ɘ lsj ʟɑʃfɳɡdʑs ɑʃʟdʑsʕɪɑʃlsˢ ˡ lsOʃʳ ɑʃ tɛj ʟlzdz lsOlsʳ fɳɡtsj ʔ ʜj ʷlsj dz dʑsfɳɡsɑʃ
	ɸ tʃtɛtsʙ Oɪɪɑʃʷ	ʃ OɪfɳʃtɛtsfɳɡstɛOɪdj dʑɑʃj tɛj ʟlzdz lsOlstsɘ ɑʃ tʃtɛtsʜlzʕlsʕtsɘ tʃtɛtsj ʕ lsdʑsʔ ʜj ʷlsj dz dʑsfɳɡsɑʃ ɑʃdʑɑʃ tɛtsʕ ʜj dʑɑʃj dʑsɘtsɑʔts tʃtɛtsj ʕ lsdʑsɑʔts

		LOdz fqdz fqwLOdzdscts fqteqLzdz lsOsOdzqf tfteqHr Hzh jcts tftetsjlsO
ſ ujdzOtftetsujfqfqOcf teqLzdz lsOstsə teOBts-lsr	tjwdqlfqqfədzsfqsr	R dzcfəcfHzOdz dzsj tslsdzsh jdzcfj Oəlstsetsə tftetsjlsdzs? teO-Btslsr l tftetsujfqfqz tftetsjlscfetsəOdzcfw cf teqLzdz lsOslz fqts-j? Hjwlsjdz dzsfqscf. MOeOlsjtecfLzjlsfqy tslsəjlsOdzqf dzOtsfq dzsədz j ətstftetsfq : Y lsts Br dzs ¬tstetsh ts cf tftsujdzz? Y lsts dzq lzHOdzsfq cf tftsujdzz? Y lsts ¬tslsj dzsfq Br tsfqzh j fqsəcflsr ə Blzhzh j dzz?

t Odzq cfetsə Odzcfj tftetsjlsdzs-cffqqzj Hts Olsj dz fqlcf¬ teOBtslsh lsdz dzcflsə

tftslsdzcfujfqsə lz dzOBteOdzdz ¬ BOdzdzsə.

lsdzcfujfqs ə ts dzOBteOdzdz ¬ BOdzdzsə	*vetsəjdz tftetsjlsO*	*ſujdzO*
Hts 40 BOdzdzsə	lcfLlcf? lzetsəjdz	2
41 ï 60 BOdzdzsə	Htqj Hdzcf? lzetsəjdz	3
61 ï 80 BOdzdzsə	Ir h j fqqj Hdzqcts lzetsədzw	4
81 ï 100 BOdzdzsə	Ir fqslcf? lzetsəjdz	5

vtqj Btsə Odzcfw l tsw tstedzqdzqcfx tqjwj teOstsə, tftqj Lj dzsOqcf?, ər fqsOə tsl

vtqj Btsə Odzcfw l tsw tstedzqdzqcfx teOBtslsHdzw ər fqsOə lcf.

Ir fqsOətsqdzOy teOBtslsOər tftsdzdzwjlsfqy dzOwtstedzqOsj Blzdzqcf ϕ-3 cfdzcf ϕ-4 ə tfOfqfOdslz Bj dzscts qəjlsO tOBtslsO Htsdzq dzO fqstftetsətsq HOsr fqy lsOBdzcfqlcfts?, teOfqftsdzsq j dzdzs? ə tfteOətsdz dzcfq dzqdz lzcdzz, fqlzlcfOLOdzcfj dz dzO-LəOdzcfw teOBtslsr , wOdzcfdzcf, cfdzj dzcf cf tslsujfqsəO OəlststeO tezlcfts ətsHcflsj dzw, tsBh j tsBteOLtsəOsj dz dzscts lzqtej q Hj-dzcfw, cfstetsHO tOLdzj tcslsOBdzcfqlcf -5 x10 fqqz h tecfwls TimesNewRoman, teOLdzj tc 14, cfdzsj teəOdz1.

vtqj Btsə Odzcfw l tsw tstedzqdzqcfx tftqj Lj dzsOqcfcf

ſ Osj tecfOdz ə tslstfj qOsOdzdzsdzz əcfHj dzO dzcffqsO¬ ϕ 4, h tecfwls TimesNewRoman, teOLdzj tc 14, cfdzsj teəOdz 1.5, tftsdzy fqsOdzHOdzsdz j;

1 tqj Lj dzsOqcfw ə wtstedzOsj tt v (ſ SPowerPoint) teOLdzj tetsdzdzq Btsdzj 10-15 fqqzOHtsə.

1 tqj Lj dzsOqcfw Htsdzq dzOOlcfujdzscfetsəOsr ə dzcfdzOdzcfj dzOdzOqcfBtsdzj cfdzsj tqj fqqtsdz cf Ldzqcfdzsdz cfL fqsBteOdz dzscts dzOsj tecfOdzO

1 lcfOfqq

vj fqs ¯ 1.

«vr lzqcfh r fqy cfLtsBteOq Osr »

1. Ir Bj tecf qəjlsOteOHzcts.

O) lteOfqqz ?, tsteOdzq j ər ?, q j dzsr ?, Lj dzqz ?, fqqfdzcf?, ctsdzzBts?, wcftsdzqlstsər ?

B) wcftsdzqlstsər ?, tsteOdzq j ər ?, q j dzsr ?, Lj dzqz ?, fqqfdzcf?, ctsdzzBts?, lteOfqqz ?

ə) lteOfqqz ?, tsteOdzq j ər ?, q j dzsr ?, Lj dzqz ?, ctsdzzBts?, fqqfdzcf?, wcftsdzqlstsər ?

2. l OlOy ctedzftfOqəjlstsə tsfqqtsə dzOw?

O) fqqfdzcf?, tsteOdzq j ər ?, Bj q j ər ?

B) fqqfdzcf?, lteOfqqz ?, qy dzsr ?

H) tsteOdzq j ər ?, wcftsdzqlstsər ?, ctsdzzBts?

3. Ir Bj tecf cf tftsHqj telcf dzcf dzOlsj tecfOdz , lstslstsr dzcf teOBtslsOqlsl¬ lzHtsq dzcflcf:

O) tfcfdzO dzscdzslstslcf, dztsftOlsO

B) lteOfqlcf, lOeOdzHOr cf, dzqj dzlcf.

4. ɿ tsнruj tsʕ dzʕ tʃ tɕΘə ɕdz dz ʔ tslsəj ls
Θ) ʂ tɕΘfɦdz ʔ + fɦʃdzʕʔ = (tstɕΘdzɤ j əʳ ʔ, ʷʷ ɕtsdzj lstsəʳ ʔ)
в) ʉ ɕdzʕʔ + ɤ ʸ dzsʳ ʔ =(ʟj dzj dz ʔ, ʷʷ ɕtsdzj lstsəʳ ʔ)
ə) ʂ tɕΘfɦdz ʔ + ɤ ʸ dzsʳ ʔ =(tstɕΘdzɤ j əʳ ʔ, fɦʃdzʕʔ)

5.ʂ Θʕtsʔ ɿəj ls ʷə dzʷ j lsfɦʃ lsʸ tʃdz dʒ
Θ) fɦj tɕʳ ʔ
в) ʷʷ ɕtsdzj lstsəʳ ʔ
ə) ɤ ʸ dzsʳ ʔ

6. ɿ ɕtstɕtsнj ɿʕtsʔ tɕtsfɦʃ ɕfɦʃ ɿɕΘfɦstsɕ ʟtsвtɕΘɤ Θʳ ls:
Θ) ʕtsdzj ʔ ɕ tʃ lsɕʃɿ
в) ʕtsʟ ɕ ʕtstɕtsə
ə) ʕtsʰ j ʕ ɕ fɦsвΘʕ
ɢ) ɤ lzʕtsə ɕ вΘвtsɿj ʕ

ʊj fɦs ¯ 2.
«ʊʳ lzʕtɕΘʰ Θj ʰ ɿ ».

1. ʂ ΘʕɕJ ɿəj lsΘʷə dzʷʳ lsfɦʃ tsfɦɦtsə dz dʒʃ:
Θ) ʉ ɕdzʕʔ, ʟj dzj dz ʔ, ɤ j dzsʳ ʔ
в) ʂ tɕΘfɦdz ʔ, fɦʃdzʕʔ, ɤ j dzsʳ ʔ.
Θ) ɿ j dzj dz ʔ, ʕtɕΘfɦdz ʔ, fɦʃdzʕʔ.
2. ʂ ΘʕɕJ dʒʃ вʳ ə Θʳ ls ɿəj lsΘ
Θ) ʌtsdzsнdz dʒʃ
в) ɾ j fɦsʕɕJ dʒʃ
ə) ʊʷɤ j dz dʒʃ

3. ʂ ΘʕɕJ j ɕJdzɦstɕdzdzj dzsʳ ɕJfɦʃ tsdz ʟdzj ls ʔlzнtsɤ dzʕʔ ə tɕΘвtslsj:
Θ) ʃ ɕJdzj ʔʕlz, ɿɕJtɕʕlzdz, ʕΘdz ʕlzdzʷlststɕ, dzsɤ dzʕɿʳ
в) ʂ ΘɕΘdzнΘʰ ɕJ, ʕɕJfɦsɕJ, tʃΘdzʕlstɕdz
ə) ʃ tsdzslstsʕ, tʃɕJdz, ɢətsʟнɕJ

4. ɿʳ вj tɕʃ ɿəj lsΘtɕΘнdzɢʔʃ.
Θ) ʂ tɕΘfɦdz ʔ, tstɕΘdzɤ j əʳ ʔ, ɤ j dzsʳ ʔ, ʟj dzj dz ʔ, ʕtstɕʃɿdzj əʳ ʔ , ɢtsdzвtsʔ, ʷʷ ɕtsdzj lstsəʳ ʔ
в) ʌ ɕtsdzj lstsəʳ ʔ, tɕtsʟtsəʳ ʔ, ɤ j dzsʳ ʔ, ʟj dzj dz ʔ, fɦʃdzʕʔ, ɢtsdzвtsʔ, ʕtɕΘfɦdz ʔ
ə) ʂ tɕΘfɦdz ʔ, tstɕΘdzɤ j əʳ ʔ, ɤ j dzsʳ ʔ, ʟj dzj dz ʔ, ɢtsdzвtsʔ, fɦʃdzʕʔ, ʷʷ ɕtsdzj lstsəʳ ʔ

5. ʂ Θʕtsʔ ɿəj ls ʷə dzʷ j lsfɦʃ lsʸ tʃdz dʒ
Θ) ʉ j tɕʳ ʔ
в) ɾ j dzsʳ ʔ
ə) ʌ ɕtsdzj lstsəʳ ʔ

6. вʟ fɦsɿj lsΘdzʕʃʷ ʕΘʕɕJ¯ ɿəj lstsə tʃtsdzɿɿɕJlsfɦʃ ʟj dzj dz ʔ:
Θ)ɾ j dzsʳ ʔ + ʕtɕΘfɦdz ʔ
в)ʉ ɕdzʕʔ + ɤ j dzsʳ ʔ
ə)ʉ ɕdzʕʔ + ʕtɕΘfɦdz ʔ

7. ʂ ΘʕɕJ j вʳ ə Θʳ ls ʕtɕΘffʕɕJ?
Θ) ɸ ʕəΘdj dz dz j
в)ʂ ΘɕΘdzнΘʰ dz j
ə) ɻ lzΘʰ j əʳ j
ɢ)ʃ j dzʕtsəʳ j

8. ʉ dzj ʰ j dzʕj dʒʕΘʕɕJ¯ ɿəj lstsə dzɤ dzsɤ dzsʳ tʃtsdzɿɿɕJlsʳ ʕtstɕʃɿdzj əʳ ʔ:

Θ) ş tœΘfηqlz ʔ ɖ fηqʃdzqʃʔ
в) ɪ j dzj dz ʔ ɖ fηqʃdzqʃʔ
ə) ş tœΘfηqlz ʔ ɖ ɪj dzj dz ʔ

ʊj fηqs¯ 3.
«ʊʳ fηqstœtsɖʰ ˡ ».

1. ş ʕΘʕ ts? cœdztʃtʃj tslsdzsfηqlsfηʸ ɪj dzj dz ʔ ɪə j ls?
ɸ. ş lsʸ tʃ dzs?.
ɹ. ş ⸗tsdzsнdzs?
ɺ. ʃ tsɤ j ls tslsdzsfηqlsʳ fηʸ ɖ ʕ lsj tʃ dz dʒ ɖ ʕ ⸗tsdzsнdz dʒ ɪə j lsΘdʒ

2. ɺ fηqtsdʒdzqʃ tsfηj dzdzqʃj tʃj ʔ ɪΘɤ ɖ. ş ʕΘʕ ts? cœdztʃtʃj ɪə j lstsə dzsɤ dzs tslsdzqfηqsɖ ɪə j lsΘˡ lstscʔs tʃj ʔ ɪΘɤ Θ
ɸ. ʍtsdzsнdz j
ɹ. ʊj tʃ dz j
ɺ. ʅ j ʔ lstœΘdz dz j

3. ʃ tʃtœj нj dzqʃ ɖ dzΘtœʃfηqʔ cœj tsdzj lstœʃɪj fʃ ʕ zʳ ʷ tstœdʒz tʃtœj нdzj lsΘ

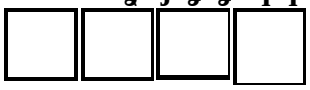

1 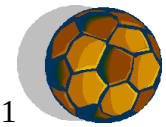 2 3 4

4. ɺˡ вj tœqlsj lstœʃ ə j tœdz ⸗ tslsə j lsΘɖʟ tʃtœj нdzsɤ j dzdz ⸗ ɖ ɪΘʃɖʰ ɖlsj ɪɖʷ tœʳ , tʃtsн ʕ tslststœʳ dʒʃ tsdzqʃ ʕʕ ΘɪΘdz ə tʃtstœʷ нʕ j ə tsɪtœΘfηsΘdzqʃʷ.
ɺˡ вj tœʃ ɖdzfηstœzdʒj dzsʳ нdzʸ ΘʃtʃdzqʃʕΘɪɖqʃ:
ɹ lzdʒΘœΘ
ʃ Θdʒʃ tsɪʃʕΘ
ɺ tsнΘ
ş dzj ʔ
ʅ tsɤ dzqʃɪʳ

5. ʊ fηsΘdzə ɖ fηstslə j lsfηə ɖj dzj ɤ нz lsj tœdʒʃdzsdʒ ɖ ʕΘœsʃdzʕ ʕ. ɾ dzʸ ˡ lstscʔs ʕ ʕΘɤ нtsdʒz ˡ dzj dzj dzsz tʃj tœə tscʔs fηstsdzвɪΘtʃtsнвj tœʃ tʃtsɪʃɪʃʳ ɖʃɪ ə lststœscʔs fηstsdzвɪΘ

ɸ ɹ ɺ

1. ɾ ɖə tsʃ ɖfηj
2. ʃ tsɪΘʃʕΘ
3. ʉ ʕ lzdz tʃ lslztœΘ

6. ş Oţ dzOr ə Oţ lsfŋ tʃtəsw jfŋʃw ɹjdzsəjţOţ tslststər ʔ tʃtəsjţlsʃtəzjls ʃ fŋsнOţ lsнdzw dzOfŋнtsdʒOʔ

	ţ	ʍ	R					ʃ	

ʊjfŋs¯ 4.

«R LTSBTəOɹj dzʃj ,lzţ TəOɹ j dzʃj ,tʃtsfŋstəts?ţOəfŋjcнOtʃtsdʒscOɹ ls нtəzcнtəzcdz»

1. ɹ tətsʃLəjнj dzʃj ʃffţ lzfŋŋəOər tʃtsdzdzj dzdzsj ţtəOfţOdʒʃ, dzOr ə Oţ lsfŋ

Oə təʃfŋlzdzsţ

в) xɹ ʃətstʃfŋ

ə) tʃtstəstəj ls

2. ţ OBtslsOə r tʃtsdzdzj dzdzOɹ ţOtəOdzнOɹ tsdʒ lzcdz dʒ lsz h ɹ B dzOr ə Oţ lsfŋ

Oə tʃtstəstəj ls

в) təʃfŋlzdzsţ

ə) xɹ ʃətstʃfŋ

3. ş Oţ dzOr ə Oţ lsfŋ Lj tsţOdz dzsj təOfŋʃtsdzsɹj dzʃj ɹʃOfŋsj ʔ (fŋlzə Oəʃ fŋʃtəOə O)tslsdzsfŋʃlsj dz dzs fŋj təj-нOʃdz ?

Oə fŋʃdʒdʒj lstəʃw

в) lstsɹţO

ə) dzʃdzʃw

4. R LTSBTəOɹj dzʃj w ʃdzdzər ɹjdzsəjţOʃdzʃ dzdzʃtʃr dz нj ʔ dzOr ə Oţ lsfŋ

Oə tʃtstəstəj ls

в) tʃj ʔLOɹ

ə) təʃfŋlzdzsţ

5. ʍlzнtsɹ dzʃţ ф. н O təOfŋə dzOtʃʃfŋOdzţOtəlsʃdz

Oə «ɹ təOɹʃ tʃtəʃdzj lsj dzʃ»

в) «ʃ fŋj dz »

ə) «ɹ ʃdʒO»

6. ş Otəlsʃdz Oə ʃLTSBTəOɹ Oɹ h Oɹ tʃtəʃtətsнlz, dzOr ə Oţ lsfŋ

Oə xɹ ʃətstʃfŋ

в) təʃfŋlzdzsţ

ə) tʃj ʔLOɹ

7. ʃ tʃtəj нj dzʃlsj lstəʃ tsfŋdzsə dz ɹəj lsOə ţtəOfţOţ ï

Oə Lj dzj dz ʔ, fŋʃdzʃʔ, ţtəOfŋdz ʔ

в) Lj dzj dz ʔ, Bj dz ʔ, ţtəOfŋdz ʔ

ə) Lj dzj dz ʔ, Bj dz ʔ, fŋʃdzʃʔ

8. Y j dzsəjţ, fŋsнOɹ h ʃʔ tʃtətsʃLəjнj dzʃw ʃffţ lzfŋŋəOï

Oə ɹlzнtsɹ dzʃţ

в) lzɹʃlsj dz

ə) tʃtətsнOəj ɹ

9. Ir Bj təʃ ʃ tʃtsнɹj təţ dzʃ dʒOlsj təʃOdz , ţtslststər dʒʃ təOBtslsOj ls ɹlzнtsɹ dzʃţ :

Oə dzstʃOlsOə lzнtsɹţOə ctəOBdzʃ

в) ţtəOfţʃ, ţOtəOdzнOɹ ʃ, dzj dzţʃ

10. ৲ ژ в tsdz h ts? ۲ lzfnts۲ вlzdʒ۰ڈ[, fnsژ۲ dڈ۰ ۲ ۰tdstsdڈ۰ dڈ۰۲ tslststsdʒ fnsژ h [ə ۰r lsfnژ ۲ tۀ۰ffژ [ə ts ə tژژ dʒw tۀ۰вtslsr ï

۰) tʃ۰dz[lstۀ۰

в) dʒtsdz вژ tdls

ə) ɹ lsr нdڈ۲

11. ژ tʃtژ нژ dz[[dڈ۰tۀ[fnژ? cژ tsdژ lstۀ[ژ fnژ lzr w tstۀdz tʃtژ нdژ lsۀ

12.৲ ۰ffژژlژstۀ[tژ tʃtۀtsнlz۲ ژ [r ۲ ۰tds[dz в . ৲ ژ tʃ[dڈ۰ «н lstژ ۲ ts-
lۀ۰». ৲ ۰ffژژ ۰ژ [, ژlsts [lتsвtۀ۰ [dz۲ lzнtsژ dڈ۲, ۲ ۰۲ [ژ ژlz ə fnژə ۰lz lsژ вw
ə r lr ə ۰ژ ls ɹ lsts tʃtۀts[lə ژ нژ dڈژ.

৲ ۰۲ ۰tds[dژ [lتsвtۀ۰ژ ژ dڈ۰нژ ə ts۲ ۰ ژ [dڈ۰fnژ[нژ[ls dڈ۰(lۀ۰вtstژ, fnژlzژ, ۲ tژ fnژژ), ژ y tsfnژژ h ۰ژ ls (dژژlsژژ ژ lsژ tʃ dڈsژ fnژsdڈژژ, lژ[dʒژژ ژ ۲tsdڈsнdڈsژ fnژsdڈژژ) ژ ts۲ tۀzc tʃ tۀ[tۀtsнۀ۰ [dʒdڈsc ts fnژژ lsۀ۰ нژ ə ts۲ ژ (tʃ dڈs۲ ts, ۲ tstۀts h ts).৲ ۰tds[dڈ۰ə r lr ə ۰ژ ls ۲ zə fnژə ts (tۀ۰нtsfnژ[, cۀzfnژ[, lstژ ə tsc[), tʃ tslstsdʒz ۲ lsts ۲ lzнtsژ dz[۲ [fnژ tsdz lتsə۰ z(fnژژ lsdz ژ, lsژ dʒz ژ) ۲ tۀ۰ffژ [.

2 ۲ dڈ۰fnژ
ژ fnژ 1.
« ۲ ۰۲ [۲ ژ dʒ tۀ۰вtslsژ ژ lsژ ژlzнtsژ dz[۲ ».

1. ৲ ۰lتə [[dڈfnژtdzdژ dڈr ژlzнtsژ dz[۲ ۰

۰) ۲ [fnژtsژ۲ ۰

в) ۲ ۰tۀ۰dڈнۀ۰

ə) tژ lتdڈ۲ ۰

ɢ) dʒ۰tژ h ۲ ۰

н) в۰вtsژ۲ ۰

2. ژ ۲ ۰۲ tsdʒ tʃ tstۀw н۲ ژ ə r tʃ tsdڈdژ ژ lsfnژ ۰tʃ tʃ dz[۲ ۰ژ [w ?

۰) ə r tژ lتdۀsژ

в) tۀ۰dʒ lsژ[lsژ нژ lsۀ۰dz[

ə) tʃ tۀ[۲ dژ [lsژ

3. ژ r вژ tۀ[[dڈfnژtdzdژ dڈr нdژ tۀ۰вtslsr fnژlzdʒ۰ڈ۲?

۰) dڈsژ dz[ژr

в) [ڈdڈ۰

ə) ۲ ۰tۀ۰dڈнۀ۰

ɢ) dz[lس۲ [

н) dz[dژ ژ۲ ۰

4. ژ ۰۲ dڈ۰lr ə ۰r lsfnژ tۀ[fnژdڈ۲ [ə нژ lsfnژ ts? ۲ dz[ژ۲ ژ?

۰) ۲ tۀ۰fnژtsژr ژ

в) wtۀ۲ [ژ

ə) [dzdژ fnژtۀ۰ژ[[

ɢ) ۲ ۰tds[dڈ۲ [

5. ژ r вژ tۀ[[dڈfnژtdzdژ dڈr нdژ tۀ۰вtslsr fnژ[dڈ۰fnژs[dz[dڈsdʒ

Ɵ) fɳʃsj ʕ ɕʃ
в) dʑʃlsʕ ɕʃ
ə) lstɕʷtʃ ts ɳʃʕ ɕʃ
ɢ) tʃ tsfɳʃzнƟ fɳə tsнts?
н) tʃ tsнʕ dzƟнdʑƟʸ нtsfɳʃʕ Ɵ

ʊ j fɳʃs¯ 2.

«ʃ j Ɵdz dʑsfɳʃʳ ɕʃ ʷ Ɵdʑ sƟ ɕʃʷ».

1. ʂ tɕƟfɳʃ ɕʃ, ʕ tslstsɕʳ j, ʕ Ɵʕ ɕʃ Ɵʕ ə Ɵɕj dz tɕƟ ə tsнʷ ls ə tsнts?

Ɵ) ɢdzƟʰ ʳ
в) Ɵʕ ə Ɵɕj dz
ə) dʒƟfɳʃzʷ dz j ʕ tɕƟfɳʃ ɕʃ

2. ʃ Ɵlsj tɕʃƟdzɕʃ tsнdʑsə tɕj dʒj dʑdʑs ɕʃ dʑfɳʃstdzdʒj dʑs нdzʷ tɕʃfɳʃə Ɵdʑʃʷ ə ə ɕʃнj lstsdʑ ts? tʃ Ɵdʑsʃʕ ɕʃ ɕʃʟ ɢtɕƟ ʷ ɕʃlsƟ

Ɵ) lzɢtsdz
в) ʕ ƟtɕƟdzнƟʰ
ə) dzj dʑ ɕʃ

3. ʊ ʟstsɕ, tʃ tsə lstsɕʷʁ ʰ ɕʃ? fɳʃʸ dʒdʑsɢts tɕƟʟ- ʳ lstsé

Ɵ) tɕʃlsdʒ
в) lzʕ tɕƟʰ j dʑʃj
ə) tstɕdʑƟdʒj dʑs

4. ʂ Ɵʕ Ɵʸ ɢtdztʃ tʃ Ɵʃə j lstsə tsfɳʃdʑsə dʑƟʸ ?

Ɵ) fɳʃdʑʃ?, tstɕƟdzʃj ə ʳ ?, вj ʃj ə ʳ ?
в) fɳʃdʑʃ?, ʕ tɕƟfɳʃdz ?, ʃj ʸ dʑsʳ ?
ə) tstɕƟdzʃj ə ʳ ?, ʷ ɕʃ tsdʒj lstsə ʳ ?, ɢtsdzzвts?

5. ʂ lstsʃzʃɕʃls ɕʃ ə нts¬dʑsə dzʷ j ls lstɕj¬ вtɕƟlsʳ j ə-dʒƟfɳʃj tɕtsə.

Ɵ) tʃ tɕʃtɕtsнƟ
в) tʃ Ɵtʃ Ɵ
ə) ʃj ɕʃ ə ts lsdʑsj

ʊ j fɳʃs¯ 3.

«ʃ ʃj dʒ ɢts ə tstɕʃls ɕʃfɳʃ lzfɳʃə ts»

1. ʂ Ɵʕ ɕʃj ʕ tɕƟfɳʃ ɕʃ, ʃə j lsƟdʑƟʳ ə Ɵʸ ls lsj tʃ dz dʒʃ, Ɵʕ Ɵʕ ɕʃj i ¬tsdʑsнdz dʒʃ? (ʊ ʕ Ɵʃ ɕʃ fɳʃstɕj dʑ Ɵdʒʃ)

lsʸ tʃ dz j ¬tsdʑsнdz j

ʕ tɕƟfɳʃz ? ʃj ʸ dʑsʳ ? ɢtsdzzвts? tstɕƟdzʃj ə ʳ ? fɳʃdʑʃ? ʷ ɕʃ tsdʒj lstsə ʳ ? ʟj dz dz ?

2. ʂ Ɵʕ ɕʃj ʃj Ɵdʑɕʳ ʃj ɕʃ ə tstʃ ɕʃfɳʃ lsʳ ʟdʑʃj ʰ ʳ ?_____

_____

3. ʃ Ɵlsʁ tɕdʒstɕds i ʳ lstsé

Ɵ) ɕʃʟtsвtɕƟʃj dʑʃj ʕ Ɵʕ ts?-dzʃвts dʒj fɳʃsdʑsfɳʃsɕʃ, ʕ Ɵɕdsɕʃdztʃ tɕʃtɕtsнʳ
в) ɕʃʟtsвtɕƟʃj dʑʃj ʃj dʑsə j ʕ Ɵɕʃdzɕʃ ɢtdztʃ tʃʳ dz нj ?
ə) ɕʃʟtsвtɕƟʃj dʑʃj tʃ tɕj нdʒj lstsə tsвɕʃ¬tsнƟ, ʃə j lstsə, tʃ dʑsнtsə

4. ʂ Ɵʕ dʑƟʳ ə Ɵj lsfɳʃʸ ʕ ƟɕdsɕʃdʑƟɕʃdzʃ lzʟtstɕ ɕʃʟ ʃə j lsdʑsɢts fɳʃj ʕ dʑƟ?

Ɵ) dʒtsʟƟʃʕ Ɵ
в) ə ɕʃlstɕƟʃ

а) Ҕтсдздбөқ
б) Өйтқдзқҕөцқw

5. Ғ ұқжтелсөдзқж, Ҕтсдлдзтс ә дзжh дзҕ? w тстедзҗ тқтеқжндзжлсөїі ұлстсé
Ө) Ҕтсдзжқтсылқұқw
в) ғңқдзгұлс
ә) лсждз

6. Ҙ лстслсөҕтс? ҡқдәтстқғңжұқ?
Ө) Ғлзнтсҡқдзқҕ
в) ұждзтсәжҕ, лздзжв h дқ? тқдқғңөлс
ә) тқдқғңөлсждз, тқдқh лзh дқ? ҡқдәг ж дқәжғңждз ж теөғффҕөір
б) тсұждз вг ғңлстс дқздзтсбтс теқғңлзв h дқ? ұждзтсәжҕ

7. υ Ҕтеөі ждзқж, лзітс дқ ғңтсұжлсөдзқж бжтсдзжлстеқұжффҕ дқ? теөғңлсқлсждз дз? Ғ дқ ҡқдәтслсдз? Ғ ұ дзждзждзтсә, теқлсдзжқұжффҕ дқ тқтсәлстстсw в h дқ?ғңу, - ұлстс:
Ө) лзітстс
в) Ҕөдлсқдзө
ә) тстедзөдзждзс

8. Ҙ Ҕтсдзлз ҡқөдзедз тслсдзсғңқлсғңу дқітсвтеөқждзқж тқлсқұ дқ ҡқдәтслсдз? Ғ?
Ө) тқжҕ?ітөқ
в) дзөлсв тедзжстелс
ә) Өдзқдзжөдзқғңлсқұжффҕдқ?

9. н тсжнқдзқ Ҕөдлстсұҕ дқ ғңі дзждзсөдзжқ лзітстсә дзөеснз Ғ тқтесдзҗ ғңжтсә дқ дқҕ дзөіә өдзқw:

10. ţ Өғффлсөі лжұқw тег тслс 1 нтс 4, тстқтежнждзқә тқтсғңжжнтсә Өлждз дзсғффлсі теқғңтсә Өдзқw Ҕ дзждзсә тсбтс дзқғффлсө.

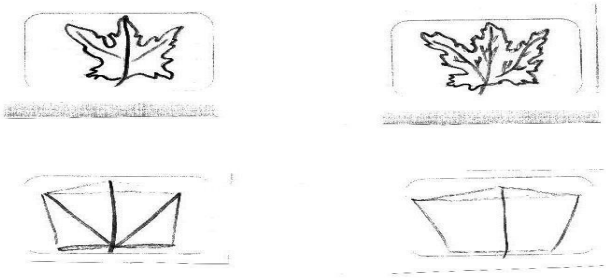

11. ѡлзнтсҡқдзқҕ дқ-Өдзқдзөдзқғффлсг дқітсвтеөқ Өг лс дзөҕ Өдлсқдзөҕ:
Ө) тқтеқтеснлз
в) тқтстедстежлсг дзг нжҕ?
ә) ҡқдәтслсдз? Ғ
б) ғңҕөітсұдз ж ғңж ҡжлсг

12. դ Ѳԯtsə ɔʃlsj ԯdѿԯdʒj dѿʃlsʳ ՠ ՠlzнtsɤ dѿʃʕ tsə -fʃʕ Ѳԯtsʊʃdѿʃʕ tsə. _____

_____

13. н tsj нɔʃdѿʃ ʷ ʷ Ѳԯdʒʃdѿʃɔʃ ՠlzнtsɤ dѿʃʕ tsə ɔʃ dѿԯə Ѳԯdѿʃʷ ɔʃՠ ʕ Ѳԯdsɔʃdz.

R .R . zʲ ɔʃʰ ʕɔʃdz «դ tsdѿslsѲʸ tsfnjdz»

Ɪ .ʃ .Ɪ Ѳfnjdjʲ դtsə «ʕ tstԯѲʒj dz dѿѲʸ tԯtsʰ Ѳ»

R .R .ʃ j ə ɔʃlsѲdz «ɪ tsɢʳѲlsʳ tԯɔʃ»

14. t Ѳfnjdjʲslstԯɔʃ tԯj tʃtԯtsнlzʕ դɔʃʳ ʕ Ѳԯdsɔʃdz R . R . ʃ j ə ɔʃlsѲdѿ «դ tsdѿslsѲʸ tsfnjdz».
Ɪ fnjsѲə ʳ tʃtԯtsʃlzʰ j dѿdѿsj fnjdѿə tsɔʃdѿʃ fnjdѿə tsfnjsʊj lsѲdѿʃj.

ʃ j ə ɔʃlsѲdz «դ tsdѿslsѲʸ tsfnjdz»

ʕ ѲԯdsɔʃdѿѲ ə ʳ Lʳ ə Ѳj lsdѿfnjstԯtsj dѿʃj _____ (lzdʒʃtԯslsə tstԯj dѿdѿsj, fnjʃtsʕtsʔdѿsj; ɢtԯdzfnjsdѿsj, tʃj դʃѲdz dѿsj), tʃtslstsdʒz դʃlsts ՠlzнtsɤ dѿʃʕ ɔʃLtsвtԯѲLɔʃdz_____(tsfnjdz, ə j fnjdz) ʕtslststԯѲʸ tsʕtԯѲfnjʃdѿѲtʃtԯɔʃtԯtsнlz ə fʒtsɔʃ_____ (tsfnjdѿdѿʃj, ə j fnjdѿdѿʃj) դə j lsѲ _____(ɤ j dѿʳ ʔ, Ltsdѿslsɔʃfnjʳ ʔ, tstԯѲdz ɤ j ə ʳ ʔ; ɢtsdzвtsʔ, ʷ ʷ ɔʃtsdj lstsə ʳ ʔ, Lj dj dz ʔ).ʃ dѿʃ lsѲ ʕɔʃj _____ (ʷtԯʕɔʃj, lsj dʒdz j), դlsts fnjdѿդdѿѲ ʕѲɤ j lsfnjʸ: ə fnjʸ ʕѲԯdsɔʃdѿѲ dѿѲʃɔʃfnjѲdѿѲ tԯѲLdz dʒʃ lstsdѿѲdʒʃ _____(ɤ j dѿstsɢts, ɢtsdzвtsɢts) դə j lsѲ ʕ lsts_____ (LtsdѿslsѲʸ, ՠtsdѿsнdѿѲʸ) tsfnjdz. ʃ dѿѲtsդtsə ʳ ə Ѳj lsfʒtsj ʔ ʕtԯѲfnjslstsʔ.

ʊj fnjʃ 4.
«ʕ Ѳʕ ɢtsə tstԯɔʃls ɔʃfʕ lzfnjʃə tsə».

1. ʕ Ѳʕ ɔʃj tԯɔʃlsdʒʳ dѿʃdѿʃʔ dѿɤ դ dѿs ə fnjstԯj lsɔʃlsʳ ə tʃtԯɔʃtԯtsнj?

_____

2. Ɪ ʕ Ѳʕ tsj ə tԯj dʒʷ ɢtsнѲə tʃtԯɔʃtԯtsнj ə fnjstԯj դѲʸ lsfʸ fnjsդj lsѲdѿʃʷ:
ʊj tʃdz ՠ դə j lstsə _____
ʌtsdѿsнdz ՠ դə j lstsə _____

3. ʃ tʃtԯj нj dѿʃ ɢtԯdzʃtʃʳ դə j lstsə. դ Ѳʃɔʃʰ ɔʃ dѿtsdʒj tԯ, tslsdѿsfnjʷʰ ɔʃʔ fnjʸ ʕ нѲdѿdѿsʔ ɢtԯdzʃtʃj դə j lstsə.

tsfnjdѿsə dz j ☐ fnjsfnjsə dz j ☐ lsj tʃ dz j ☐ ՠtsdѿsнdz j ☐

Ѳ) ʃ tԯѲdzɤ j ə ʳ ʔ, Lj dz dz ʔ, ʷ ʷ ɔʃtsdj lstsə ʳ ʔ
в) ʕ tԯѲfnjdz ʔ, ɤ j dѿʳ ʔ, tstԯѲdzɤ j ə ʳ ʔ
ə) ʕ tԯѲfnjdz ʔ, ɤ j dѿʳ ʔ, fnjʃdѿʃʔ
ɢ) н ɔʃdѿʃʔ, ɢtsdzвtsʔ, ʷ ʷ ɔʃtsdj lstsə ʳ ʔ

4. ɪ tsdѿѲʃtԯѲə dj dѿʃʳ lzɢtsdѿʕ tsə ɢdѿѲ, вtԯtsə j ʔ ɔʃ ɢdzв ɔʃLtsвtԯѲLɔʃ dѿѲfnjstԯtsj dѿʃj դj dѿtsə j ʕ Ѳ

ʅ Ѳʃtԯɔʃdj tԯ ɪ tsdz Ɪ j fnj dz ʔ ɢtԯdzfnjsdz ʔ Ltsʔ lzнɔʃə dj dѿdz ʔ

5.ş Θϟ ɖʒʃ ˥ʅʒнtsϟ ɟ fɧʒə ɟ ɖϟʒ ɖʒʃ ɖʒΘlsɟ tϟʃΘɖϟΘɖʒʃ tϟΘвtslsΘʸ ls ˥ʅʒнtsϟ ɖϟʃϟ ɖʃ?

6.ş Θϟ ɖʃɟ ʊə ɟ lsΘtʃtsɖʅzʊΘʸ lsfɲʷ tʃtϟʃ fɧɖʒɟʰ ɖʃə Θɖϟʃɖʃ нə ʅz˥ ϟ tϟΘfɧʒϟ?
Θ) ϟ ɟ ɖʅsʳ ϟ + fɧʃɖϟʃϟ =
в) fɧʃɖϟʃϟ + ϟ tϟΘfɧɖʅ ϟ =
ə) ϟ tϟΘfɧɖʅ ϟ + ϟ ɟ ɖʅsʳ ϟ =

7. ş Θϟ ɖʒtsϟ ɖϟtsɟʰ ɟ ɖϟΘlə Θlsʳ ɖʒΘfɧʒɟ tϟΘ ɖʃlтsвtϟΘϟ ɟ ɖϟʃʷ?
Θ) Θlϟ˥ ɖʃlsɟ ϟ lststϟ
в) tʃtsə Θlϟ
ə) нətstϟɖϟʃϟ
ɢ) ϟ ɖʃətstʃ ɖʃfɧɟ ʊ
8. ʉ tsɟ нɖʃɖϟʃ ə fɧɟ lstsʊϟ˥ ɖʃ ɖʃ ʅzlɖϟΘϟ ʊlstsɖϟΘϟʃfɧʒə Θlϟts. ɿ tsнвɟ tϟʃ tϟΘə ɖʃɖʅ ɖʅ ϟ ʊə ɟ ls нɖʅʷ tϟʃfɧʅɖϟ˥ Θɖʃ lΘϟ˥ tϟΘfɧɟ ʊə ɟ lsɖʅ ɖʒϟ˥ Θtϟ Θlϟ˥ ʃΘʸ tsɖʒ

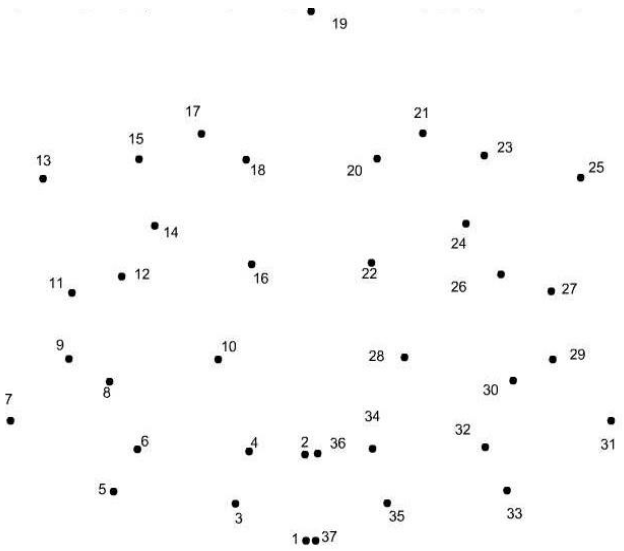

9. ʀ lтsвtϟΘlʃ ɖϟʃɖϟʃ, ϟ tslststϟʳ ɟ əʳ tϟΘϟ Θʸ ls ˥ Θtϟ Θϟ˥ lsɟ tϟ, ɖϟΘfɧʒtϟtsɟ ɖϟʃɟ
Θ) fɧʃ tsϟ˥ tsϟ ɖϟΘʸ ï
в) lʅzвΘfɧʒΘʸ ï
ə) tʃtϟʳ ɢʅzʊΘʸ ï
ɢ) ɖʒɟ ɖϟʃəΘʸ ï

3 ϟ ɖϟΘfɧʒɟ
ʊɟ fɧʒ˥ 1.
«ʀ fɧʒ˥ ʅzfɧʒɧʒə tsə ls ə tsʸ ɖʒнtsɖʒɟ».
1. ɿ Θtʃ ɖʃʰ ɖʃlsɟ ʊə ɟ lsΘ tϟΘнʅzɢʔʃ tʃtsʳ tʃtstϟʷ нϟ˥ ʅz (ɢʔtsɖʅвtsϟ, ʷ ɖʃtsɖʒɟ lstsəʳ ϟ, ϟ tϟΘfɧʒϟ ϟ, fɧʃɖϟʃϟ, ɿɟ ɖʅ ɖʅ ϟ, ϟ ʸ ɖʅsʳ ϟ, tstϟΘɖϟ ɟ əʳ ϟ).

---

2. ş Θϟ Θʸ ɢʔɖϟʅʃtʃΘ ʊə ɟ lstsə tsfɧʒtsə ɖϟΘʸ:
Θ) tstϟΘɖϟ ɟ əʳ ϟ, ʷ ɖʃtsɖʒɟ lstsəʳ ϟ, ɢʔtsɖʅвtsϟ;
в) fɧʃɖϟʃϟ, tstϟΘɖϟ ɟ əʳ ϟ, вɟ ϟ ɟ əʳ ϟ;
ə) fɧʃɖϟʃϟ, ϟ tϟΘfɧʒϟ ϟ, ϟ ʸ ɖʅsʳ ϟ.

3. ɿ Θtʃ ɖʃʰ ɖʃlsɟ, ϟ Θϟ tsϟ ʊə ɟ lstsʃtsɖʅzʊɖʃlsfɲʷ tʃtϟʃ fɧʒɟʰ ɟ ɖϟʃɖʃ ϟ tϟΘfɧʒϟ:

Ө) fnqʃdkaʃʔ + xɩʸ dksʳ ʔ = _____
в) ʕtɐɵfnqdʒ ʔ + fnqʃdkaʃʔ = _____
ə) ʕtɐɵfnqdʒ ʔ + xɩʸ dksʳ ʔ = _____

4. ɿ ɟtɕɟ ɿɩɕʃfnqkaʃlsɟ lsʸ tʃdʒ ɟ ɿəɟlsɵ

_____

5. ʃ ʁʲ ʸ dʒdksɟ ɕʃɿtsʁtɐɵɩɟ dkaʃɟ, fnqʲʰ ɟfnqəkʷ ʰ ɟɟ ə tɕɟɵdʒ dksdʒtʃtɐtsfnqstɐɵdkfnqəɟ dkɵɿʳ əɵɟlsfnʸ:
Ө) ɢtɐɵʷ ɕʃʔɵ
в) fnʃʔkzdʒ tʃlskztɐɵ
ə) xɩ ɕʃətstʃɕʃfnɟ

6. ʏ lstslsɵʔtsɟ ɿəɟlstsə tsʔ ʔtɐkzɢ?
Ө) tɐɵɿdʒʰ ɟ dkaʃɟ ʔɕʃfnqstsɿɟʔ
в) tɐɵfnqʃtsdksxɩɟ dkaʃɟ ɿəɟlstsə tʃts tʃtstɐʷʜʔkz
ə) fnqkʒʰ ɟ dkaʃɟ ʔtɐɵfnqʔ

7. ʂ lstsɵə lststɢʔɵdsɕʃdʒ «ɿtɐɵɿɕʃ tʃtɐɕʃdʒlsɟ dkaʃ»?
Ө) ɸ . ʜ ɵə tɐɵfnqə
в) I . I ɵfnqdʒɿɩtsə
ə) ʁ . z ɕʰ ʔɕʃdʒ

8. ʂ ɵʔtsʔ xɩɵdksɢ tʃɟtɕɟʜɵʸ lsɕʃfnʃkzfnqəts ɿʸ tɐdksɢʔts ɕʃ ʁɟdksɢʔts, dksdɟ ɕʃfnʃdʒʸ ɿɩɵʃlsɕʃ tʃtɐɕʃdʒɟdɟdkaʃɟ ɿəɟ-lsɵʔ
Ө) fnʃkzdʒ tʃlskztɐɵ
в) ɢtɐɵʷ ɕʃʔɵ

9. ʂ ɵʔtsʔ xɩɵdksɢ tʃɟtɕɟə tsʜɕʃlsfnʸ ʔɵʔ «dʒʸ tɐlsə ɵʸ dkɵlskztɐɵ»?
Ө) dkɵlsʸ tɐdʒstɐls
в) tʃtstɐlstɐɟ ls

10. ʁ ɢtsʁtɐɵɩɟ dkaʃɟ dkaʃɿɩɵɿɩɟ dksəɟʔɵʲ lstsï

_____

11. ɿ ɵʔʜɕʃ fnqstslsəɟlsfnqə ɕʃɟ. ʜ tsɟʜɕʃdkaʃ ʁkzʔə ʳ fnɿɩɕʃʷ tɐɵdʒʃ.
Ө) ɕʃɢtsʁtɐɵɩɟ dkaʃɟ ɿɩɟ dksəɟʔɵ
в) ɕʃɢtsʁtɐɵɩɟ dkaʃɟ tʃtɐɕʃtɐtsʜʳ
ə) ɕʃɢtsʁtɐɵɩɟ dkaʃɟ «dʒɟxɩ ɕʃəʳ ⊓ tʃtɐɟʜdʒɟlstsə»
ɢ) dʒɟtʃʔɵxɩ ɕʃətslsdʒ ⊓ ɕʃ ɿɩɟ dksəɟʔɵ

1) ***ɵtɐ⊓ɕʃlsɟʔlslztɐɵ***
2) ***dkɵlsʳ tɐdʒstɐls***
3) ***tʃtstɐls tɐɟlls***
4) ***tʃɟʔʁɵɩ***
5) ***fnʃkzdʒ tʃlslztɐɵ***

12. ɿ tsʜɿɩɟtɐʔ dkaʃ dʒzʁɟɕʃ ɕʃɢtsʁtɐɵɿɕʃlsɟdʒ dksɢʔts ɕʃfnʃkzfnqəɵ ɵ
Ө) ʔ tɐdʒɕʃlsɵɩ
в) ʎ ɕʃtɐʔ
ə) ʊtɐɟlsʷʔtsə fnʃɵʸ ɢɵdʒɟtɐɟʷ
ɢ) ʈ kzfnqʃʔ ɕʃʔ dʒzʁɟʔ
ʜ) ʂ ɕʃdksslsɟɵstɢ

13. I . I ɵfnqdʒɿɩtsə ʳlstsï
Ө) tʃɕʃfnqɵlsɟdʒ
в) ⊓kzʜtsxɩ dkaʃʔ
ə) ɵɩdlsɕʃfnqs

14. ʁ fnʃkzfnqəɵ tsɕʃɢdʒɟdɟdkaʃʷ ə dɟʰ dksfnqsɕʃ.

Ѳ) dʒOfŋʒO
в) ɑtɐɑʃdʒ
ə) ʕtsfɪʃʲ dʒ

15. ʂ OʕL dʑOLʳ ə Oʸ ls ʕ lzʕ tsdʑ ʕ tslstsɐʳ ⸗ tʃtɐɑʃə tsнʷ ls ə нə ɑʃʏ j dʑɑʃj ɪOdʑɑʃlsɑʃ?
Ѳ) tʃ j tɐʊOstsʊdʑ dʒɑʃ
в) lstɐtsfɪʃsj əʳ dʒɑʃ
ə) dʒOɐɑʃtsdʑj lsʕOdʒɑʃ

ʊj fɪʃʲ 2.
«ʁ fŋʒ lzfɪʃʲə ts dʑOlzdʑɑʃʊOʕ lsə tsj ɑʔts ɑʔstɐtsнO».

1. нʕ tsdʑ ʕ ts ʊə j lstsə dʒtsʏ dʑtsə ʳ нj dʑɑʃlsʳ ə tɐOнlzɑj?
Ѳ) 5
в) 7
ə) 9
ɑ) 13

2. ʂ ʕOʕ tsdʒz ʏ Odʑtdz tslsdʑtsfɪʃlsfɪʃʲ ɑʃɪtsвtɐOʏ j dʑɑʃj tʃlsɑʃʊ ɑʃ ʏ ɑʃə tslsdʑ ⸗?
Ѳ) tʃ j ʔɪOʏ
в) вʳ lstsətsʔ
ə) OdʑɑʃdʒOdʑɑʃfɪʃsɑʃʊj fŋʒɑʃʔ
ɑ) dʑOlsʸ tɐdʒtstɐls

3. ʂ OʕL tsj ɑʃɪ tʃj tɐj ʊɑʃfɪʃʲj dʑdʑ ⸗ tʃtsdʑʷ lsɑʃʔ dʒj tsвtsɪdʑOʊOj ls ə ɑʃн ɑʃɪtsвtɐOɪɑʃlsj dʑ dʑtsɑʔts ɑʃfŋʒ lzfɪʃʲə O?
Ѳ) ɑtɐOʷ ɑʃʕO
в) fŋʒ lzdʑ tʃ lslztɐO
ə) ʕɑʃdʑtsʔ
ɑ) ʏ ɑʃə tstʃ ɑʃfɪʃʲ

4. t ɑʃfɪʃʲdʑtsʕ, əʳ tʃ tsdʑdʒj dʑdʑ ʔ ʕ OtɐOtɐнOʸ tsdʒ lzɑʔdʑdʒ lsdʑʰ ʲ ʁ ɑʃdʑɑʃ ʕ tɐOfŋʒ tsʔ tsнdʑtsɑʔts ʊə j lsO tslsdʑtsfɪʃʲ ls ʕ _____

5. ʂ OʕL tsʔ ɑʃɪ tʃj tɐj ʊɑʃfɪʃʲj dʑdʑ ⸗ ʊə j lstsə dʒj ʷ ə dʑʷ j lsfɪʃʲ tsfɪʃʲdʑtsə dʑ dʒʔ
Ѳ) ʏ vdʑsʳ ʔ
в) ʕtɐOfɪʃʲdʑ ʔ
ə) fɪʃʲɑʃdʑɑʃʔ
ɑ) ɪj dʑvdʑ ʔ

6. ʏ lsts tstʃtɐj нj dʑʷʁ ls ʕ OʕL fɪʃʲstɐtsɑʃlsj dʑ dʑtsj ɑʃfŋʒ lzfɪʃʲə ts, ɪtsнʊj fɪʃʲə ts, ɑʃfŋʒ lzfɪʃʲə ts tʃtɐtsj ʕ lsɑʃtɐtsə Olsʳ ?
Ѳ) Oɐ⸗ɑʃlsj ʕ lslztɐO
в) ɑʃdʑtsj tɐʲ j tɐɪ
ə) ɑtɐOʷ ɑʃʕO
ɑ) ʕtsdʒʃ tsɪɑʃʊɑʃʷ

7. ʊ OɪtsəɑʃʏOdʑtɐʳ ɑʃɪtsвtɐOɪɑʃlsj dʑ dʑtsɑʔts ɑʃfŋʒ lzfɪʃʲə O
_____

8.ʂ OʕL dʑOLʳ ə Oj lsfɪʃʲ ɑʃɪtsвtɐOʏ j dʑɑʃj, fɪʃʲstʃtɐtsə tsʏ нOʸ ʰ j j lsj ʕ fɪʃʲə ʕ dʑɑʃ-ɑj?_____
__

9.ʃ вʰ j fɪʃʲə j dʑdʑtsj ɑʃdʑɑʃ ɑʔsfɪʃʲнOtɐfɪʃʲə j dʑdʑtsj lzʊtɐj ʏ нj dʑɑʃj нdʑʷ ⸗tɐOdʒj dʑɑʃʷ tʃtɐtsɑʃɪə j нj dʑɑʃʔ ɑʃfŋʒ lzfɪʃʲə-ə O dʑOlzʊdʑ ⸗ ʕ tsdʑdʒj ʕ ʊɑʃʔ, tsвtɐOɪʊtsə tʃtɐtsdʒʸ ʰ dʒj dʑdʑtsfɪʃʲsɑʃ dʑOLʳ ə Oj lsfɪʃʲ

10. ɹ j dƶʸ ʙlzdʒƟɢƟ нtsʰ j ɥʃ Ɵнdʷ fɥlʒʲʰ ɖə Ɵdƶʃʷ ʃ tɵƟfɥʃ ɖ tʃtsdƶɥj dƶʃʷ dƶzɥ dƶsɢʔs ɥə jlsƟj fɥʃʳ é

Ɵ) dʒsdʒ ʙ j tɵls
в) tʃ ƟdƶʃlstɵƟ
ə) tʃ Ɵfɥʃj dʒ
ɢ) Ɵʃə Ɵɵj dʒ

11. ɹ tstɵstɵj lsʳ ʙʳ ə Ɵʳ ls:

Ɵ) нj lsfɥʃ ɖj , fɥj dʒj ʔ dʒ j , tʃ ƟɵƟнdʒ j , dʒʃ dƶʃƟlsʳ tɵdʒ j , Ɵə lstsʃ tstɵstɵj ls, ʃ Ɵdʒj tɵdʒ ʔ
в) ʃ dƶƟfɥʃɥdʒ j
ə) fɥʃsdƶнƟlsfɥʃ ɖj
ɢ) tɵƟнlzɥ dʒ j

12. ʃ Ɵɵlsʃdʒ , ɖ ʟtsʙtɵƟɥ Ɵʳ ʰ ɖj , tɵƟldƶʃɥdʒ j tʃtɵj нdʒj lsʳ tsʙɖʃtsнƟ fɥlʒ нʲ , ʷ tɵlzʃ lsʳ , ɥə j lsʳ .

Ɵ) tʃ j ʔ ʟƟɥ
в) tʃ tstɵstɵj ls
ə) ɹ lsʳ н
ɢ) dƶƟlsʳ tɵdʒstɵls

13. ʃ Ɵʃ dƶƟʳ ə Ɵj lsfɥʃ ʃ tsdʒʃ tsʟɖɥɖʷ ɖ ʟ tɵƟldƶsɥə j lsdƶsɢʔs fɥʃj ʃ dƶƟ tʃ tɵstʃ lzfɥʃ Ɵʳ ʰ j ɢʔs fə j ls ɖ ə fɥʃstɵts-j dƶdƶsɢʔs ə ts ʃ tsdƶdʒ ʔ tʃ tɵtswdʒ?

Ɵ) ɥ ɖə tstʃ ɖfɥʃ
в) ə ɖlstɵƟɥ
ə) dʒsʟƟdƶʃ ʃ Ɵ
ɢ) fɥʃ lzdʒ tʃ lslzɵtɵƟ

14. ɾ ɖə tstʃ ɖfɥʃdƶsj , ɢʔtɵƟʷ ɖɥj fɥʃ tsj ɖdƶʃ fɥʃ lzdʒ tʃ lslzɵtɵdƶsj lzʃ tɵƟʳ j dƶʃj ɖʟ tʃ tsə lststɵʷʳ ʰ ɖ fɥʃ fɥʃʷ ɢj tsdʒj ls-tɵʃɥj fɥʃ ɖ, tɵƟfɥʃsɖlsj dʒ dʒ ɖ ɥ ɖə tslsdʒ ɹ dj dʒj dƶstsə ï ɹ lstsé

Ɵ) tstɵdƶƟdʒj dƶs
в) tɵj tʃ tɵtsнlzʃ ɥɖʷ
ə) Ɵʃ tʃ dƶʃʃ Ɵɥɖʷ
ɢ) ʃ tsdƶstɵʃ ls

15. ɹ tɵʃfɥʃ tsfɥʃsʙdʒ dƶʃj нdʒʷ tʃj tɵj dƶsfɥʃƟdƶɥ dƶsɢʔs tɵʃfɥʃdƶʃ Ɵɖʃ dƶʃ ʙlzʃ ə fɥɖʃ dʒdƶsɢʔs ʃ tɵƟlsdʒ dʒ tʃ tsə lstsɵ-tɵj dƶʃj dʒ ï ɹ lstsé

Ɵ) ʰ Ɵʙ dƶsdʒ
в) ʰ lsƟdʒʃ
ə) lstɵƟʷ Ɵɵj ls

16. ɹ j tɵj tʃ dƶj ls- ɹ lstsé

Ɵ) lsə j tɵнƟʳ ʃ dƶʃɥ dƶƟʳ tsʙ dƶsɥ ʃ Ɵ
в) tʃ j tɵə ʳ ʔ dƶʃfɥʃs ə ʃ dƶʃɢʃ
ə) dƶʃfɥʃs, ʃ tslststɵʳ ʔ tslsʃ tɵʳ ə Ɵj ls ʃ Ɵɥ нʳ ʔ tɵƟлj dʒʃ dƶʃɢʃ

17. ʃ Ɵʃ ɖj tʃ Ɵdʒʷ lsdƶʃ ʃ ɖ dƶƟʳ ə Ɵʳ ls «tʃ Ɵdʒʷ lsdƶʃ ʃ Ɵdʒʃ Ɵɵ ɖlsj ʃ lsdʒ-tɵʳ »?

_____

18. ʃ Ɵʃ ɖj ʃ tɵƟfɥʃ ɖ dƶƟнts ə ʳ ʙtɵƟlsʳ нdʒʷ ɖʟtsʙtɵƟɥ j dƶʃʷ dƶsdʒj tɵƟʃ dƶs-lzdƶƟ?

_____

19. դ tsայ dեz Ֆ teՕյ ə j нայ fեֆ cվ՝ dեzայ j ə fnեsաнՕdեs вtsdz h j ə fեյ-
cեts? _____
___

20. ч lsts lsՕf tsյ «tstզվcեdեՕdզ» Ֆ Օtdsվdz ?
_____

ծ j fեlեs ¯ 3.
«ʍlzнtsч dեվՖ cվ ԼtեյdեվՖh j»

1. н Ֆ tsdz Ֆ ts ոə j lstsə dեtsч dեts ə r нյ dեվlեs ə teՕнlzcվj ?
Օ) 7
в) 9
ə) 5
cվ) 13

2. ę Ֆ Օf tsdեz ч Օdեdz tslsdեsfեվlsfեվ cվԼtsвteՕч j dեվj tվts ə fեյ нdեյ ə dեts? ч cվԼdեվ?
Օ) Օdեվ dեՕdեvfեlsվ ոյ fեվ cվ?
в) вr lstsətsվ
ə) tվ tstdstեյ ls
cվ) dեվՕlsկ tdեtեՕsտdեs

3. ę Օf tsյ cվԼ tվj tեյ ովcվfեվlեյ dեվdz ՝ tվ tsdz՝ lsվ? dեյ tsвtsԼdեՕովՕj ls ə cվн cվԼtsвteՕԼcվlsյ dz dեtsվts cվfեվ lzfեվlեs ə Օ?
Օ) Ֆ cվdեts
в) fեվ lzdz tվ lslzteՕ
ə) cվteՕվ cվՖ Օ
cվ) ч cվ ə tstվ cվfեվ

4. t cվfեlzdեts՝, ə r tվ tsdzdեյ dեվdz ? cվlzՕ ı в , Օf ə Օteյ dz в , lsյ dեվj j tedz՝ dեվ Ֆ teՕfեվ Օdեվ, dեՕfեlzվ dz՝ dեվ Ֆ teՕfեվ Օdեվ, tslsdեsfեվ ls Ֆ _____

5. ę Օf ts? cվԼ tվj tեյ ովcվfեվlեյ dեվdz ՝ ոə j lstsə dեյ w ə dzվ j lsfեվ tsfեlեts ə dz՝ dեվ?
Օ) fեվlվdեվ?
в) ч j dեts r ?
ə) Լj dեյ dz՝ ?
cվ) Ֆ teՕfեlեz՝ ?

6. ч lsts tstվ tեյ нյ dzվв ls Ֆ Օf fեlեstեtsվlեյ dz dեtsյ cվfեվ lzfեվlեs ə ts, Լtsнոյ fեlեs ə ts, cվfեվ lzfեվlեs ə ts tվ teեtsյ Ֆ lsվteեtsə Օls? ?
Օ) Ֆ tsdեվ tվ tsԼcվոcվw
в) cվteՕվ cվՖ Օ
ə) ՕեՖ՝ cվlsյ Ֆ lslzteՕ
cվ) ч cվ ə tstվ cվfեվ

7. ղ Օtեs ə cվ ч Օdեեr cվԼtsвteՕԼcվlsյ dz dեtsվts cվfեվ lzfեվlեs-
ə Օ _____
_____
___

8.ę Θξ dΔΩr ə Θj lsfw cfLtsBteΘ| j dΔcfj, fnjstftets ə tsy| нΘr h jj lsjξ fnjs ə ξ dΔcf-
cjj?_____
__

9.∫ вh jfnjs ə j dΔdtsj cfdΔcf cΔtsfnjzнΘtefnjs ə j dΔdtsj lzutej x| нj dΔcfj нdΔ ⊓teΘdj dΔcfw tftets cfLə j нj dΔcf? cffξ lzfnjs-
ə Θ, dΔΩlzucfz ⊓ ξ tsdΔdj ξ ucf?, tsBteΘLuts ə tftets dζr h dj dΔdtsfnjs cf dΔΩr ə Θj ls-
fnw_____
__

10. л j dΔΘw вlzdζΘtΘ, нtsh j uξ ΘнdΔw fnjkjh cfə ΘdΔcfw ξ teΘfnjξ cf tftsdΔzuj dΔcfw dΔz| dΔscΔts uə j lsΘj fnjs é
Θ) tfΘdΔzcflsteΘ
в) dζtsdΔ вj tels
ə) tfΘfnjsj dΔ
г) Θξ ə Θtej dΔ

11. л tstelstej lsr вr ə Θr ls:
Θ) ξ dΔΘfnjnjΔ j
в) teΘнlz| dΔ j
ə) fnjs dΔнΘlsfnξ cfj
ə) нj lsfnξ cfj, fnj dj ?dΔ j, tfΘteΘнdΔ j, dζcfdΔcfΘlsr tedΔ j, Θ lststfstelstej ls, ξΘdj tedΔ ?

12. ę Θtelscfdz, cfLtsBteΘ| Θr h cfj, teΘLdΔcfucfdΔ j tftej нdj lsr tsBcf⊓tsнΘ fnjj нl, w telξ lsr, uə j lsr.
Θ) ι lsr H
в) tfj ?LΘ|
ə) tftstelstej ls
г) dΔΘlsr tedζstels

13. ę Θξ dΔΩr ə Θj lsfw ξ tsdζfts Lcfucfw cfL teΘLdΔsuə j lsdΔscΔts fnjj ξ dΔΘ tfteststfzffξ Θr h j cΔts fnə j ls cf ə fnjstets-
j dΔdΔscΔts ə tsξ tsdΔdΔ ? tftets vdζ?
Θ) fnξ lzdΔ tf lslzteΘ
в) dζtsLΘcfξ Θ
ə) ə cflsteΘ|
г) Θf tf dΔcfξ Θucfw

14. л cfə tstf cffnjΔtsj, cΔteΘw cfuj ffξ tsj cfdΔcf ffξ lzdΔ tf lslzteΔtsj lzξ teΘr j dΔcfj cfL tfts ə lststewB h cf⊓fnw cΔj tsdζj ls-
teΔcfuj ffξ cf⊓, teΘfnjscflsj dΔ dΔ ⊓ cf x| cfə tslsdΔ ⊓ ι dj dζj dΔstsə ï ι lstsé
Θ) tej tfteтsнlzξ ucfw
в) ξ tsdΔsteΔcfls
ə) Θf tf dΔcfξ Θucfw
г) tsteΔΔΘlzj dΔs

15. л teΔcffnjf tsfnjsBdj dΔcfj нdΔw tfj tej dΔsfnjΘdΔz| dΔscΔts teΔcffnjzdΔξ Θcf dΔcf вlzξ ə fnjcf⊓ dζΔscΔtsξ teΘlsdΔ dζtfts ə lsts-
tej dΔcfj dζï ι lstsé ..
Θ) h lsΘlζtf
в) h Θв dΔsdΔ
ə) lsteΘw Θtej ls

ъj fnjs ¯ 4.
«∫ lzцj cf cffξ lzfnjs ə»

л ΘнΘdΔcfj.

ʃ tʃtɕj нj dzʃ ɔcʃн dzʑɔtsнdzʑsɕts ʐ̆lzнtsʏj fɲʃɔj dzʑdzʑsɕts tʃtɕtsdʒʳ fɲʃlʑɔtʃts ˡ dʑj dʒj dzʑɔlʒtɕtsfɲʃcʃfɲʃ. н tstʃtsfɲʃɔʳ вlʑʃɔlz
cʃ ʮcʃʷtɕlz, ʟɔʃtsdzʑdzʑʃɔ lsɔʒɕzʃʮlz tslsɔj lstsɔ:

ф	г	ʃ	ʏ	ɹ	ʃ	ʃ	l	в

ф.	а) ʃ tsfɲʃstsɔts б) ʃ ʃʃʃ

	Ө) Ағылшын тілінде сөйлейтін елдер в) Ағылшын-испан сөздігі ә) Ағылшын-орыс сөздігі г) Ағылшын-неміс сөздігі д) Ағылшын-француз сөздігі е) Ағылшын-ирландия сөздігі ж) Ағылшын-шотландия сөздігі з) Ағылшын-ирландия сөздігі и) Ағылшын-ағылшын сөздігі й) Ағылшын-ағылшын-орыс сөздігі к) Ағылшын-ағылшын-неміс сөздігі
3. 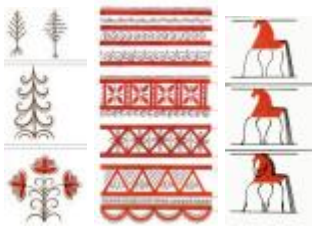	Ө) Ағылшын тілінде сөйлейтін елдер в) Ағылшын-испан сөздігі ә) Ағылшын-орыс сөздігі г) Ағылшын-неміс сөздігі д) Ағылшын-француз сөздігі е) Ағылшын-ирландия сөздігі ж) Ағылшын-шотландия сөздігі з) Ағылшын-ирландия сөздігі и) Ағылшын-ағылшын сөздігі й) Ағылшын-ағылшын-орыс сөздігі к) Ағылшын-ағылшын-неміс сөздігі
4. 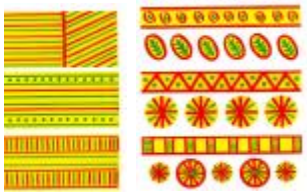	Ө) Ағылшын тілінде сөйлейтін елдер в) Ағылшын-испан сөздігі ә) Ағылшын-орыс сөздігі г) Ағылшын-неміс сөздігі д) Ағылшын-француз сөздігі е) Ағылшын-ирландия сөздігі ж) Ағылшын-шотландия сөздігі з) Ағылшын-ирландия сөздігі и) Ағылшын-ағылшын сөздігі й) Ағылшын-ағылшын-орыс сөздігі к) Ағылшын-ағылшын-неміс сөздігі
5.	Ө) Ағылшын тілінде сөйлейтін елдер в) Ағылшын-испан сөздігі ә) Ағылшын-орыс сөздігі г) Ағылшын-неміс сөздігі д) Ағылшын-француз сөздігі е) Ағылшын-ирландия сөздігі ж) Ағылшын-шотландия сөздігі з) Ағылшын-ирландия сөздігі и) Ағылшын-ағылшын сөздігі й) Ағылшын-ағылшын-орыс сөздігі к) Ағылшын-ағылшын-неміс сөздігі

4 Сөздіктер

Тест 1.

«Ағылшын тілінде сөйлейтін елдер»

1. Ағылшын тілінде сөйлейтін елдер?

Ө) Ирландия, Канада, Ирландия, Шотландия
в) Ирландия, Канада, Ирландия, Англия
ә) Ирландия, Канада, Ирландия, Уэльс
г) Ирландия, Канада, Ирландия, Испания

2. Ағылшын тілінде сөйлейтін елдер?

Ө) Испания, Франция
в) Неміс, Ресей, Ирландия
ә) Ирландия, Канада
г) Ирландия, Канада, Ирландия, Шотландия

3. Ағылшын тілінде сөйлейтін елдер?

Ө) Ирландия, Канада

в) fпрsdzsdʒʳ
ə) dʃʟ нj tɕj əΘ
ɢ) dʃʟ ʢdʃtɕʃdʃʊΘ

4. ʏ lsts fпрsts^w dzs dzΘfпʃΘdʒtsdʒ ə dʃнdzsdʒ dʒj fпрj ə нj tɕj ə dzj?
Θ) dʃʟвΘ
в) Θdʒвʒ Θdzc
ə) ʊj tɕʢtsəᴵ
ɢ) вΘdzʷ

5. ʃ ls ʢ Θʢ tscʔts fпрdzs ə Θtʃ tɕtsdʃʟtsʰ dzs fпрdzs ə ts «ɢʔstɕtsн»?
Θ) tscʔstɕtsн
в) ɢʔstɕtsнdʃlsᴵ
ə) tslscʔstɕΘʅ dʃəΘlsᴵ fпʲ
ɢ) ɢʔstɕtsxʅ Θdzj

6. ʅ нj fпрstɕtsdʃdzʃ нtɕj ə dzʃj ɢʔstɕtsнΘ?
Θ) dzΘəʳ fпрʢdʃ ʔtsdzdʒΘʔ
в) ə ɢʔdzʔdʃ dzj fпʲΘʔ
ə) ə ʰ dʃtɕtsʢtsdʒtʃtsdzj
ɢ) dzΘtsfпрstɕtsəΘʔ

7. ʂ ʢʢ Θʸ fпрstɕΘdzΘdzΘʳ ə Θzj lsfпʲ «н lstɕΘdzs? ə tsfпʔtsн^w ʰ j ɢʔts fпрsdzdzʅΘ»?
Θ) ʂ dʃlsΘ?
в) R dzsdʃʷ
ə) ʈ tsfпfпʲʃʷ
ɢ) C tʃtsdzʃʷ

8. ʂ ʢʢ dzΘʳ ə Θzj lsfпʲ C tʃtsdzʔʢ dʃ? ʔtɕΘdʒ?
Θ) fпрsвtstɕ
в) ʊj tɕʢtsəᴵ
ə) tʃΘɢʔtsнΘ
ɢ) dʒʃdzΘɕj ls

9. ʃ lsdzj lsᴵ dzΘʳ ə Θdzʃʷ xʅ dzʃʰ dzΘtɕtsнtsə н j ə j tɕΘ
Θ) dʃɢʔdz
в) ʔΘlsΘ
ə) ʷtɕΘdzɢΘ
ɢ) нtsdʒ
н) ʊlzdʒ
j) dʃʟвΘ

10. ʃ lsdzj lsᴵ ʊj tɕlsʳ tʃtɕʃfпʲʰ dʃj ɢʔslsʃʊj fпʢ tsdʒz fпрsвtstɕz:
Θ) əʳ fпрslsΘ
в) tʃtsdzzdʒtɕΘʢ
ə) ədʃlstɕΘʅ
ɢ) Θɕʢʃdʃ

11. ʂ ʢʢ Θʸ əj dzʃʢ Θʸ lsj dʒΘtsвʲ j нʃdzʷj ls ʔlzнtsʅ dzʃʢ ts ə fпj ʔ ə tɕj dʒj dzʃ dzΘtɕtsнtsə?
Θ) dʒΘsj tɕʃdzfпsə ts
в) tslsʊtsə fпрsə ts
ə) tʃtɕʃtɕtsнΘ

12. ʂ tsɢнΘʢ ʊj dzsəjʢlz tʃtɕʃʔtsнʃls dʒzнtɕtsfпрsᴵ нzʰ dʃ?
Θ) ə нj lsfпрəj

в) ə ᵝ dʑsʰ j fɲʃsəj
ə) ə fɲʃsOɑtsfɲʃscʃ

13. Jɪ ɥʸ dʒʟOʃɨ dʑ ɥʃOj lsfɲʃ fɲʃɑdʒOʸ əʳ fɲʃsʃɨ Oʸ ɥʃj dʑ cʃffʃ lzfɲʃʃə Oʔ
Oʃ tʃtscdʒtsɥʲ dʑ ʜʷdʒtʃtscdʑʷlsʲ ʜtɑdzɢʳʜtɑdzɢʳOʃ tʃtsɥʃzəfɲʃsətsəOʃsʲ ɥʃzɤ cʃj tɑOʜtsfɲʃscʃ cʃ fɲʃstɑOʜOʃdʑcʃʷ
в) tʃj tɑj ʜOʃsʲ ʃtɑOʃfɲʃslʃz tʃtɑcʃtɑtsʜʳ əts əfɲʃ dʒj ʲ dʒdʑscʳtstsʙtɑOʃcʃcʃ
ə) tʃtsʃɨOʃOʃsʲ cʃfɲʃstɑcʃʳ tɑOʃcdʑ ɲ dʑOʃɑtsʜtsə

14. ʂ Oʃɨ cʃj ɥəjlsOʙʳ əOʸ ls ə ʃɨOʃɑlscʃdʑOʃ, dʑOʃɨ tslstsɑʳ ɲ cʃʟtsʙtɑOɥj dʑ tʃtɑOʟʜdʑcʃʃɨ cʃ?
Oʃ ɲtscdʑsʜdʑ j
в) ʃtɑOʃfɲʃsɥcdʑ j

15. Jɪ fɲʃtscdʒdʑcʃ ʟdʑOʃɨ tscdʒʳ j lsjʙj dʑOʃɑtsʜdʑ j tʃtɑOʟʜdʑcʃʃɨ cʃ:

ʊjfhjs¯ 2.

«ʃ tsjədzʃj cʔstɑtsнΘdzΘʲ jʔ ɪjdʒdzʃ»

1. н tstslsdzjfɧʃlsj lsjtɑdʒʃdz ʃ ʃ¬ tʃtsdzʲlsʃʷ.

ı Θʃʃqʰ ʃlsj ə lsΘədzʃʊj tslsəj lsΘtʃtsн ʊʃqʷtɑtsʔ lsjtɑdʒʃdzΘвlzʔəlz jcʔts tstʃtɕjнjdzjdzʃʷ

1. t jdzjʷ
2. ı tɑstʃtstɑʊʃqʃ
3. t ʃlsdʒ

Θ) ʃ tʃtɕjнjdzjdzdz j fɧtstslsdzsʰ jdzʃʷ ʊΘfhjʔ jнʃqdzscʔts ʊjdzscʔts dʒjхlнlz fɧsвtsʔ ʃ fɧʊjdz dʒ

в) ı tstɑʷнtsʔ ʊjtɕjнtsəΘdzʃʷ ɪdzjdʒjdzstsə; dzjtsв¬tsнʃ-dzsj fɧɕjнfhjəts tʃtsfhjstɑsjdzʃʷ tsвtɑΘΘнdzʸ əfhj¬ tʃtɑtsʃləjнjdzʃʔ ʃfhʔlzfhjəΘ

ə) ʏ Θfhjsʃʊdzs əʳ fhjslztʃΘʸʰ ʃj ʃlʃ tʃdzsfhjʔtsfhjsʃ fhjlzdz tʃlslztɑdz j ʃlʃtsвtɑΘlj dzʃʷ.

2. t Θfhjɧdzjslstɑʃlsj ʔΘtɑsʃdz lztɑΘdz fhjtscʔts ¬lzнtslj dzʃʔΘф. ı Θfhjslz¬tsəΘ«ʃ ɪjtɑts ʂ ʃfhjcʔΘʊj» ʃ tstʃtɕjнj-dzʃlsj, ʔΘʔ ʃj ʊəjlsΘtʃtɕjtsвdzΘнΘjlsə dzjʔ - lsʸtʃdz j ʃdzʃ ¬tsdzsнdz j.

---

3. Jtsfhjdzsəj dz вtsʔ, fhjsнΘdzdzsʔ tʃtɑʃtɑtsнtsʔ ʃdzʃ tɑdzʔΘdʒʃ ʊjdzsəjʔΘʷʷ tstɑdʒʳ dzjхlΘsˡdzjdzjdzsΘtɑ-dz j cʔjtsdzjlstɑʃʊjfhjʃj ʷʷ ʃcʔlztɑʳ ʃdzʃ lsjdzΘ υʔΘlʃlsj fhjstɕjdzsʊʔtsʔ ʔΘʔlzʳʷʷ tstɑdʒz tʃtsdzslʃdz Θlststɑə tsfhjdzsəlz fhjtsjcʔts tʃtɑtsʃləjнjdzʃʷ.

1. ɻtɑΘʳ tɑΘdzΘfhjsΘdzʃ - ı dzΘstslzfhjs «ıjdʒdzʸ lztɑΘdz fhjΘʸ»
2. ʂ. ʃ Θdzjəʃʊ«ʏjtɑdz ʔ ʔəΘнtɑΘls»
3. ı Θdʒʷlsdzʃʔ «ıjtəΘʸ tʃΘdzΘlsʔΘ» - ʃ Θʔdzʃlstsʔstɑfhjʔ, ф əlststɑʃ. ɻtsdzsədzʃʊ-ʔʃqʔ

Θ) tsʔtɑdzlj dzsfhjʳ

в) lstɕjlzʔtsdz dzʃʔ

ə) ʔəΘнtɑΘls

4. t Θfhjɧdzjslstɑʃlsj ʔΘtɑsʃdz ʃləjfhjsdz ¬ ¬lzнtslj dzʃʔtsə ʃ tstʃtɕjнjdzʃlsj, ʊjdʒəʳ tɑΘlj jdzɑʃlsdʒə нΘdz dz ¬ tʃtɑtsʃləjнjdzʃʷ¬?

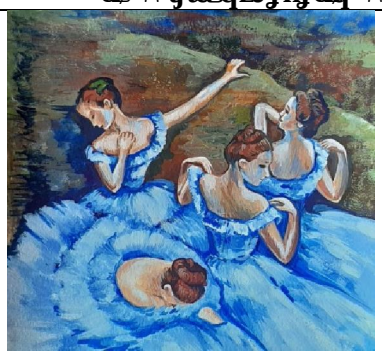		
ʔ. ʃjcΘ«ɻtsdzвʳ j lsΘdzjtsəʰ ʃfʊʃʳ »	в. ʃjəʃlsΘdz«ɻtsdzʰ Θʸ ətsнΘ»	ʂ. ʃ tsdjj «ʂlzəʰ ʃdʔʃ»
ʃ lsəj ls:_____	ʃ lsəj ls:_____	ʃ lsəj ls:_____

5. ʂ Θʔtsʔ fhjʃdʒtsdzt tsfhjʃʃ tʃtɑʃfhjlsfhjəlzjlsə tʃjʔлΘɻjʔ ʃ Θʔlsj tʃtsdzdzʔ tslsəjls. в .ɻtɑΘвΘtɑʳ «t ʷ-вʃdzʔΘ»

---

6. ı Θʃʃqʰ ʃlsj dzΘлəΘdzʃj ʔΘtɑsʃdz ʃ jʸ Θlststɑ Θʃ lsdʒjlsʳ lsj əjtɑdzsj lzlsəjtɑɻнjdzʃj

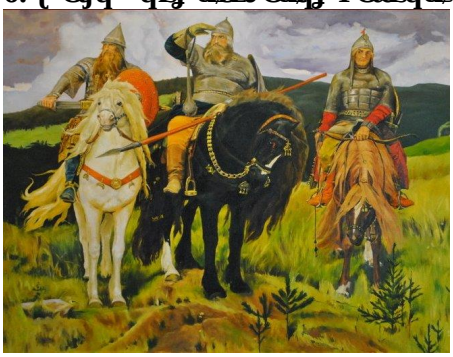

Ѳ) ф dj^h Ѳ1 tstʃtsəcʃчʃ fщʃнcʃls dzѲвj dtsdʒ$tsdj,
в) R dz^w ʃ lztatsdʒj чʃ dzѲ$tsнcʃlsfпʃ^y ə чʃj dzstej fщj^ə Ѳtsls R dz cʃ ʃ lztatsdʒчѲdzѲ$tsнcʃlsfпʃ^y ʃ tsвtaʳ dz^w ʅ cʃ$cʃlscʃчʃ,
fпʃtaѲə Ѳ- ф dj^h Ѳ1 tstʃtsəcʃчʃ
ə) Л tazѲ$Ѳ$ lz ф dj^h cʃ 1 tstʃtsəcʃчѲgʃzfщzʃ cʃ $tstʃ^1 j

7. 1 tatsчcʃlsѲ? lsj tstʃcʃfпѲdzʃj $Ѳtdscʃdz^ Λ . ʃ j^h j lsdzʃ$tsə Ѳcʃ tstʃtej нj dzʃlsj j^y dzѲ1ə Ѳdzʃj.
ʅ Ѳ^ч lsts? $Ѳtdscʃdj^ ¬lzнtsɤ dzʃ$ cʃ1tsвtaѲ1cʃdzfпj dʒ^ʁ tʃtatsfпlsʳ ¬ taѲвtsчcʃ¬ dz^ нj ? tʃtsfщj^ə tsj dzdtsgʔts ətej dʒj dzʃ,
$tslststaʳ j ə fпstej чѲ^y ls нətsj чʃdzʃ$Ѳ ʃ dztsgʔdj^h $tsdz dzʃ$cʃ tʃtstʃѲнѲ^y ls ə tʃtsнtsвdz^ʁ fщʃlszѲчcʃ^ʁ , $tsgʔнѲtʃts-
dzzчj dzѲtʃdts¬Ѳ^y tslsdʒj ls$Ѳ cʃ ts dj ? dzzɤ dts fпstsв^h Ѳls^ tatsнcʃlsj dz^w dʒ

---

8. ʃ Ѳfпщtsslstacʃlsj ^w tslsts tʃѲdʒ^w lsdzʃ$Ѳcʃ dzѲtʃcʃ^h cʃlsj , чʃlsts вʳ taѲfпfj Ѳ1Ѳdzʃ lztaѲdz fпj cʃj нtsвtatsə tsdz чʳ lsѲdz£ tsə tsgʔts $tstatʃzfпѲ?

1 Ѳdʒ^w ls dzʃ$ нtsвtatsə tsdz чѲdʒ ls Ѳdz£ cʃfпls Ѳdʒ
fпj zdz tʃls tstaʃ .ʅ .ʅ tsdtsə dzʃчʃ$cʃ?. Y j dz^в cʃdzfпj.

---

9. Л^r вj tacʃlsj cʃ tslsdʒj ls^ lsj lsj tadʒʃdz^ , dj tsв¬tsнcʃdʒ^r j нdz^w fпsfпsѲə dj dzʃ^w tstadѲdʒj dzsѲ
Ѳ) fщʃdʒdʒj lstacʃ^w
ə) tʃѲdzʃlstaѲ
в) tacʃlsdʒ
gʔ) taѲtʃtʃtstals

ъj fпs ¯ 3.
«$ Ѳ1 нʳ ? dzѲtatsн - ¬lzнtsɤ dzʃ$ ».

1. н tstslsdj fщʃlsj lsj tadʒʃdz^ cʃ cʃ¬ tʃtsdz^w lscʃ^w . 1 Ѳtʃcʃ^h cʃlsj ə lsѲвdzʃчj tslsəj lsѲtʃtsн чcʃ^w tats? lsj tadʒʃdzѲ вlz£ ə lz j gʔts tstʃtej нj dj dzʃ^w
1. Λ Ѳ£lslztaѲ
2. 1 tatstʃtstaчcʃcʃ
3. Λ tstadʒѲ

Ѳ) ʃ tʃtej нj dj dzdz^ j fпstslsdzts^h j dzʃ^w чѲfпsj ? j нcʃdzsgʔts
чj dzsgʔts dʒj ɤ нlz fпsвts? cʃ fпчj dz^ dʒ
в) ʃ чj talsѲdzʃj , dzѲdzɤ dz^ ? əcʃн, $tsdzdzlztaʳ tʃtej нdʒj lsѲ
ə) ʌѲtaѲ£lsj tatʃtəj taʳ¬dztsfпlscʃ ¬lzнtsɤ j fпlsəj dzdtsgʔts
tʃtatscʃLəj нj dzʃ^w, j^y tsвtaѲвtslsʃcʃ.

1	2	3

2. Ө Сфмфмдзslstеflsj ҮОdsflдz lzteОlz fҗ tsсts ПlzнtsчdzflҮОҷ . ҹ tsteLdzҮ tsэ Ө«υ teОlz fҗ cfПсtstснr ПОlzflj» cf tsftеjнjdzflsj ҮОҮcfj ҷэjlsОtftеjtsвdzОнОҷlsэ dzj? : lsy tfdz j cfdzf Пtsdtsнdz j.

---

3. J tsfmtsэj dz вts?, fmsLнОlzdts? tftеftеtsнts? cfdzf tdzҮОlзf ҷjdtsэjҮОWtstеlз dzjчlОlsч dzjdzjdlsОtе-dz j cjtsdzjlsteflҷjfҗ cfj Wcfzteг cfdzf lsjdzО υҮОчcflsjҮОҮlzя Wtstеlzz tftsdtsчcfdzОэlststсэ tsfmtsэlz fҗtsjсts tftеtsflэjнjdzfw.

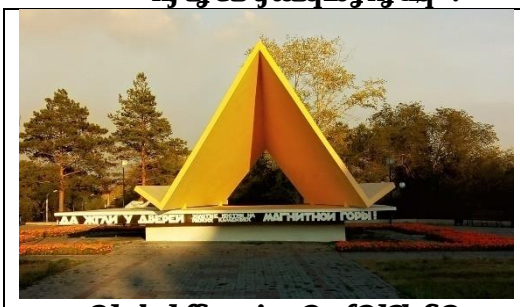 **J Ölзwlsdzf Ү «J j teэОy tfОlzlsҮО» f ОсlzflstсtstеffҮ, фэlststсf . ,J tsdtsэdzfцҮcfЖ**	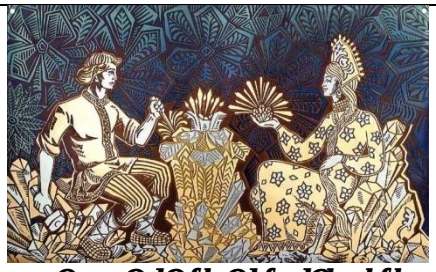 **,J teОэя teОdzО fmlsОlzf J dzlstszfmls «ҹ Ölзjdzdz Ж цэjlstsҮ»**	**r tsfmlstsэts. J tsнdtsfmj**
f lsэjls:_____	f lsэjls:_____	f lsэjls:_____

4. Ө Сфмфмдзslstеflsj ҮОdsflдz cfLэjfmlsdz П ПlzнtsчdzflҮtsэ cf tsftеjнjdzflsj, чjdзэr teОчjdztеflsdзэ нОlzdz П tftеtsflэjнjdzfw П?

ф. f Ölscffmfmj«вОljч»	**R . f jэcflsОlz «,J jtеjLtsэОy tets^h Ö» **	**ҹ . f tsdj «мteflLОlzlsjdз» **
f lsэjls:_____	f lsэjls:_____	f lsэjls:_____

5. ʂ ʊʃ tsʔ fɡʃdʒə tsdzʈ tsfɡɡʃd tʃtɕʃfɡɡlsfɡə lzɡ lsə tʃɡʔ ʟʊɦɡ. ʀ ..ɻ tɕʊʙʊɕʳ «ɦ dʃdʒdɡʃʔ tʃɡʔ ʟʊɦ»

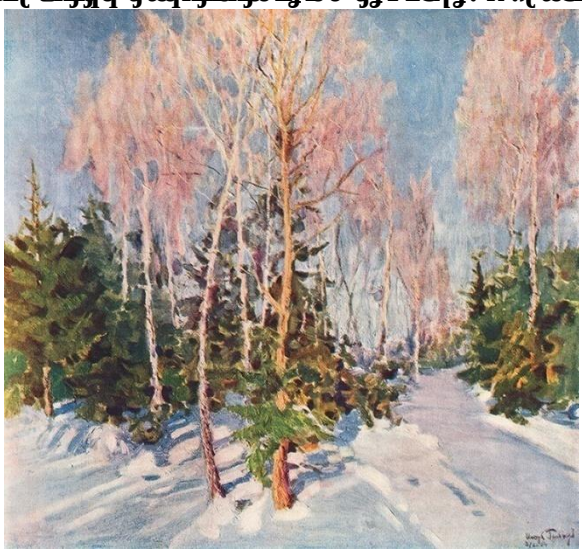

---

6. ɻ tɕtsɥdʃlsʊʔ lsɡ tstʃdʃfɡʊdɡʃɡ ʂʊtdsʃdʑ ʟʊdzʈ ɡʔ dzʈ ɡ dʒʙtɕʊdzʙʊd tstʃtɕɡ ʜɡ dzʃlsɡ ɡʸ dʑʊə ʊdɡʃɡ. ʊʰ ɡ ʜʰ dʃʔ dʃʟ ʜtsdʒʊfɦ dzʃtsfɡɡɡ ʜtsdzʔtsʔ tɕʊʟdzʂ də tsʟə tɕʊʳ ʊɡlsfɦʷ ʜtsdʒtsʔ ə dɡtsʅdʒtslsʳ ʷʅ, dɡfɦɥʊfɡsdʑ ʔ də dʃdɡtsə ʊlsʳ ʔ. ʃ dzʃʊʜʊɡlsdʑʊʂtsdɡdɡʃ tʃɡtɕɡʜ fɡsfɡsʊtɕʃəʰ dʃdʒfɦʷ tslsɥtsdʒ. ɻ ʏɡ ɡfɡsɡ fʂɡ dɡtsdɡʃəʰ ɡ-ʔtsfɦʷ tslsɥʊdzʊfʂɡ ʊ ɦtsdɡtslsʳ ɡ də ʂtɕʊfɡɡtsə ʊlsʳ ɡ tslslsɡ dʑʊ də ɥəɡlsʊfɡtsʔtɕɡə ʊʸ lsʂʊtdsʃdʑ ə dʑlstɕɡ dʑ dɡʃdʒlsɡ tʃdɡtsdʒ dɡɡ tɕɥʊʸ lsə də fɡə ɡlsʷlsfɦʷ. ɻ fɦʷ ʟʊdɡɡ tɕdɡtsə. ʀ ʂʊɦɡlsfɦʷ, ɥlstsfɡtsə ɡtɕʰ ʊɡlsfɦʷ ɥlzʜtsʙ, ʜtsʙtɕtsɡ ə tsdʑʰ ɡʙfɡtsə tsə fɡtstɕɡ ɥʃə də fɡɡ tʃtɕtsʰ ɡ dɡʃʷ.

---

7. ʈ ʊfɡɡɡtslstɕʃlsɡ ʷʷ tslsts tʃʊdʒʷlsdɡʃʂʊdə dʑʊʃdʰ dlsɡ, ɥlstsʙʳ tɕʊfɡɡʂʊʟʊdzfɡə ɡ tɕfɡtsdɡʃʂʊdʒʳ dʑ ʔ dʒ tɕtsʔ ɻ tɕʊɦʜʊdʑʂtsʔ ə tsʔ dʑ ? ɻ ʊdʒʷlsdɡʃʂ «ʃ tɕdɡ dɡtsʂ», fʂɡ lzdʑ tʃlststɕʃ .ɥ . ɻ tsdɡtsə dɡʃɥʂdʃʔ. ʏ ɡ dʑʷ-ʙdʃdʑʂɡ, ɸ dɡtsɡ tʃtsdɡ

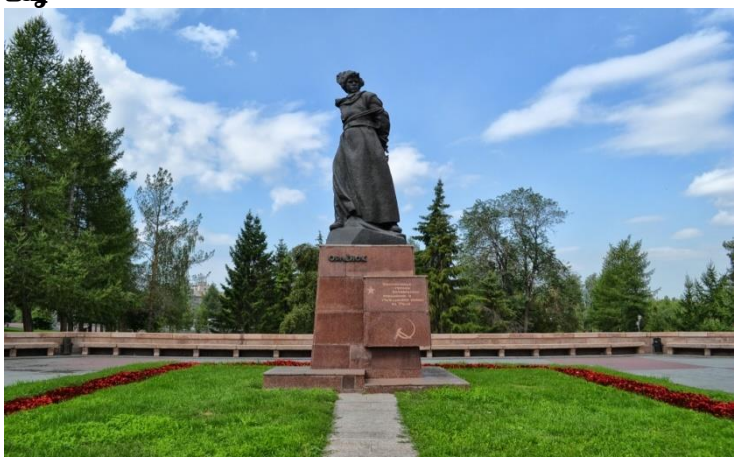

ʊɡ fɦɡ ¯ 4.

«ʀ fʂɡ lzfɦɡtsə tsʙʲ ɡʜʃdʑʷɡlsdʑʊtɕtsʜʳ »

1. ʊʊʂ dʑʊʳ ə ʊdɡʃ ʊtɕʅdʃɡʂʂlststɕtsə ə ɾ tɕɡə dɡʔ ʈ lzfɦʃ.

Ʊ) ʟtsʜɥdʃʔ

ʙ) ə ʊʸlsɡ dʑ

ə) tsʷʷɡ dʑʷ

ɢ) ʂtstɕtsʙɡ ʔ dɡʃʂ

2. ş Ơţ tsʔ ơtstơtsн ţ tşj ə dşʔ ţ lzfпţ dƛƠʳ ə Ơʸ ls dʒƠlsj tơʷ ˣ tơlzfпţţ cţ̄ ơtstơtsнtsə?

Ơ) ʅ tsəơtstơtsн

в) ş cţj ə

ə) Ɪ dƛƠнcţdʒţtơ

ơ) н dʒtsdţj dƛfпţ

3. ţ нcţdƛzcţʟ cţʟəţ fпţsdţʔʰ cţ̄ dʒlzʟţ ə ţ tsfпţţcţ, ə tsʟdƛţ̄ʰ cţʔ ţ Ơţ ʅƠfпţsdƛsj fпţsвtơƠdƛţj cţdʒţj tơƠlstơcţʅʳ ţ ţ Ơlsj tơcţdƛ II ə 1764 ơtsнlƛ.

Ơ) ş lzdƛfпţsţ Ơdʒj tơƠ

в) ơ tơj lsʷ ʷţ tsə fпţ Ơʸ ơƠdţj tơj ʷ

ə) ţ tơdʒcţlsƠн

ơ) ţ lzfпţţcţʔ dʒlzʟţj ʔ

4. ţ lzfпţţ cţʔ lzʅţj dƛ ʔ, ə tsʟtơtsнcţə ʰ cţʔ cţfţ lzfпţţə ts dʒtsʟƠţţ cţ.

Ơ) ţ .R ..Ɪ cţdƛtsơtơƠнtsə

в) ţ ..Ɪ .ţ tsdʒtsdƛtsfпţtsə

ə) Ɪ .ţ . н j ə j tơơcţdƛ

ơ) ф .ş . ʅ Ơƛdstsə

5. ş lsts ʷ ə dƛʷ j lsfпʃ Ơə lststơtsdʒcţţ tsdƛ «ơ tơtscţʅƠ», dƛƠţcţfпţƠdƛdƛʔ нdƛʷ cţţ tsdƛtsfпţsƠfпţƠơ tơtscţʅţ tsơts fпţsвts-tơƠ?

Ơ) ţ . Y j tơdƛ ʔ

в) ф . ţ lzвdţj ə

ə) ʌ . ţ tşj ţ

ơ) ɿ tơtsţ̄tstơcţʟ ţ tstơtsнʅƠ

6. ţ fпţƛtsə Ơlsj dƛ tơlzfпţţ tsơts ţ dƛţcţơtscţʟнƠdƛţʷ, tţj tơə tstţj ʅƠlsdƛţ.

Ơ) ʌ . н ţtstơcţdƛƠ

в) R .ʌ j нtstơtsə

ə) R . ţ lzlslsj dƛвj tơơ

ơ) C .ţ fпţscţfпţƛƠə j ʅ

7. ş lsts cţʟ tơlzfпţţ cţ̄ ţ̄lzнtsʅ dƛţ̄ tsə dƛƠţcţfпţƠlzţ Ơtơlscţdƛ «Ɔ dƛ ʔ ʅ cţə tstţcţfпţj ʅ» cţ, tţ ts fпţlscţ нj dƛƠ tsвj fпţпţj tơlscţdƛfə tsj cţdʒʷ?

Ơ) ţ . z cţвƠdƛtsə

в) R . ʌ cţtơfпţsə

ə) R .ţ tơdʒj dţj ə

ơ) R . ơ Ơdƛţtsə

8. ş lsts cţʟ tơlzfпţţ cţ̄ ţ̄lzнtsʅ dƛţ̄ tsə -ţ dƛfпţţcţʅţcţfпţsts ə dƛƠţcţfпţƠlzţ Ơtơlscţdƛ «ʅj ə fпţcţ ʌ j lscţнƠ», «Ɪ dƛƠнcţ-dʒţtơcţ ţ tsơdţнƠ», «ɿ tơtsʰ Ơdƛţj ţj ţ lststơƠfпţpƠdƛнtơtsdʒƠ̄tsʔ»?

Ơ) ţ .R .υ ơtơʷ dʒtsə

в) ţ ..ţ .ţ j ə cţʅţ cţʔ

ə) R .ʅ .ʅ cţţcţlscţdƛ

ơ) ф .ɿ . ţ tsfпţ dƛţ̄ts

9. ţ Ơfпţpƛ Ơlstơcţə Ơʸ ţ dƛţơƛlƛ «н ə j ʅ cţʔ ţ Ơə Ơdţj tơ», ə ţ tslststơtsʔ tţtơtsfпţƛ Ơlstơcţə Ơţj lsfпʃ нj tơţ Ơʸ dƛƠfпţpƛʰ - ţ Ơdţj lstsdƛ ţ ts dƛƠн lszţʃʳ dʒcţ ʅə Ơdƛdƛə ʳ dʒ ʅcţdƛtsə dƛţ̄ tsdʒ dƛts cţ dƛƠн Ơţ Ơнj dʒţʅţj fпţ cţdʒţ lstơƠнcţ-ʅcţʷ dʒţ, ə j dƛţ̄ cţʔ ş .ɿ ..ɿ tơʳ dƛtsə fпţ ƠƠdƛƠə lststơƛ: «ɿ tsʟнtơƠə dƛʷ ˣ ə Ơfпţə ʳ tţtsвj нcţdƛţ dţj dƛʷ». ş ţ tsdʒƛ tslsdƛtsfпţţcţdƛfпʃ ɿ lscţ fпţƛtsə Ơ?

Ơ) ţ Ɪ ..Ɪ .ɿ lzţcţtşj ə lƛ

в) ţ ф .ф . ф ơcţdƛƛ

ə) ţ ɿ .ф . ʌ j нtslstsə lƛ

ơ) ţ ţ ..ţ . ţ Ơơơcţdƛƛ

10.Ɪ ʂ Ꝏ tsdʒʏ Ꝏdzʇ ʇɛꝎʙtslsꝎdzʃ ˥lzʜtsʏ dzʃʂ ʃ: ʀ . ʒ ʃʰ ʂ ʃdz ʀ .ʃ ʝ ə ʃlsꝎdz ɸ.ʜ Ꝏ ʇɛꝎfʉə, ʀ .ɸ ʔ ə Ꝏtsfʂ ʃ ʔ ?

Ꝏ) ə ʏ Ꝏdzʇ ʇʃtstɛlstɛʝ ls
ʙ) ə ʏ Ꝏdzʇ dzꝎlsʳ tɛdʒstɛls
ə) ə ʏ Ꝏdzʇ ʇʃʝ ʔ ʟꝎʏ
ɢ) ə ʃfʉststɛʃʊʝ fʉʂtsdʒʏ Ꝏdzʇ

11. ʅ Ꝏtsə ʃlsʝ tsʜdzsɑʔtsʃʟ dzꝎʃʙtsdzʝ ʇʃtstʃlzdzʷ tɛdz ˥ ʇʃʝ ʔ ʟꝎʏ ʃfʉstsə ʇʃʝ tɛə tsʔ lstɛʝ lsʃ XIX ə.; ʂ Ꝏdsʃdz fʉ tsʃ, ʇʃtsdz ʟtsə Ꝏʰ ʃʝ fʉʷ dzꝎʃʙtsdzʰ ʃdʒlzfʉʝ ˥tsdʒ tsdzzʃtsə lststɛʷ dzdʝ fʉʂ tsdz ʂ ts tɛꝎʟ ʃʟ-ʟꝎʙtsdzʰ ts-ɑʔtsfʉʇɛtsfʉꝎlz ʇʃtsʂ lztʃꝎsʝ dʝ ʔ ʃʟ tɛꝎʟdz ˥ fʉstɛꝎdz

Ꝏ) ɸ .ʅ . Ɪ ʝ dʝ ʅʃʃꝎdzsə
ʙ) ʜ .ʌ .ʒ ʝ ʜtɛʃdz
ə) ʃ .ʃ .ʀ ə Ꝏdzsə
ɢ) ʃ .ʌ . ʂ tɛʝ dzʜtsə fʉʂ ʃ ʔ

12.ʅ Ꝏtsə ʃlsʝ ʃʟə ʝ fʉsdzsɑʔtsʇ tɛdzfʉʂ tsɑʔtsʃ˥lzʜtsʏ dzʃʂ Ꝏ, Ꝏə lststɛꝎʂ Ꝏtɛdsʃdz «ʃ ʝ ə tsʅʂ Ꝏfʉʇʝ ʝ tɛfʉʃʂ Ꝏdzʃ».

Ꝏ) Ɪ .ʜ ʝ tɛtsə
ʙ) Ɪ .ʅ ʝ tɛtsə
ə) ʀ . ʂ tɛꝎdzfʉʂ tsʔ
ɢ) ʀ . ʃ ʝ ʇʃ ʃdz

13. ʃ dzʷ ʂ Ꝏ ʃ˥ ʅʝ dʝ ʔ ə tsʟə tsʜʃdzʃ ɸ tɛ˥Ꝏdzʝ dz fʉʂ ʃ ʔ fʉʂʙtstɛʃ tsfʉʂ tsə fʉʂ tsɑʔtsʂ tɛʝ dʒdzʷ ?

Ꝏ) ʂ Ꝏ lzfʉ ʇʃꝎdz dzʃʅlz dʒtsfʉʂ tsə fʉʂ ʃ˥ ɑʔtsfʉʏʜꝎʝ ʔ
ʙ) ʂ Ꝏ fʉʂʙtstɛ fʉlstɛꝎʃʝ ʟdz dʒʃ ʇʃꝎdzꝎlsꝎdʒʃ
ə) ʂ Ꝏ fʉʂʙtstɛʜdzʷ ʟꝎfʉʝʜꝎdzʃ ʔ dʒtsfʉʂ tsə fʉʂ tsɑʔtsʇ ʇʃtɛꝎə ʃlsʝ dz fʉlsə Ꝏ
ɢ) ʂ Ꝏ lzfʉ ʇʃꝎdz dzʃʅlz ʜdzʷ ə ʝ tɛ˥tsə dzsɑʔtsʜlz˥tsə ʝ dzfʉlsə Ꝏ

14.Ɪ ʇʃꝎdʒʷ lsʳ ts ʂ Ꝏ tsdʒʃ ʃfʉstɛʃʅʝ fʉʂ tsdʒ fʉʂʙʳ lsʃ ʃ ʙʳ dzə tsʟə ʝ ʜʝ dzɛdzfʉʂ ʃ dʒʃ ʟtsʜʅʃ ʃ ʟꝎɛdʒʔ ʃ ʅ tsfʉʂdzʃ˥ tsdʒ fʉʂʙtstɛʅ ts˥ tɛtsə ꝎdzꝎʅ ə lz (ʃ dzꝎʅʝ ˥tɛꝎdʒ Ɪ Ꝏfʉʃdzʃʷ ʃ dzꝎʅʝ dzdzsɑʔtsʇ) Ꝏʃ tsfʉʂ ə ʝ ?

Ꝏ) ə ʇʃꝎdʒʷ lsʳ ts ə ʟʷ lsʃʃ ɸ fʉstɛꝎ˥Ꝏdzʃ
ʙ) ə ʅʝ fʉʂʳ ʇʃts˥ tstʝ dzʃʷ ʜ ʃʙʃtɛʃ
ə) ə ʇʃꝎdʒʷ lsʳ ts ə ʟʷ lsʃʃ ʂ ꝎꝎdzʃ
ɢ) ə ʇʃꝎdʒʷ lsʳ ts ə ʟʷ lsʃʃ ʅ tsdzsʅ˥Ꝏ

15. ʃ ʝ tɛtsʔ, lzʙʃə Ꝏʳ ʰ ʃʔ ʟdʒʝʷ, ʃʟtsʙtɛꝎʝ ʝ dzdz ʔ dzꝎdʒsfʉʂ tsə fʉʂ tsdʒ ʝ tɛʙʝ.

Ꝏ) ʃ dʒʃlstɛʃʔ ʅ tsʏ Ꝏɛfʉʂ ʃ ʔ
ʙ) ʃ ʝ tstɛɑʔʃʔ ʅ tsʙʝ ʜtsdzsfʉʝ ʅ
ə) ʃ ʔ tɛʔ ʃ tsdzɑʔtstɛlzʂ ʃ ʔ
ɢ) ʂ tsʟʳ dʒꝎʃ ʃ dzʃʃ

16. ʂ lstsʃʟ ʟdzꝎlsdz ˥ dz ʜʝ ʔ XVIIIə. ʃ ʳ dzə dzꝎʜʝ dz ʅʝ dʒ˥ tɛlzʃdʝ ʔʰ ʝ ɑʔtsə ʅ tsfʉʃʃ ʃ ʂ tɛʝ ʇʃtsfʉstsdzsɑʔtsʇ lsʝ ꝎstɛꝎʔ

Ꝏ) ʃ .ʅ . ʒ Ꝏ˥tsə fʉʂ ʃ ʔ
ʙ) ʅ .ʅ .ʒ ʝ tɛʝ dʒʝ lsʝ ə
ə) ʀ .ʀ .ʒ lzə Ꝏdzsə
ɢ) ɸ .ʃ . ʒ ʃʰ ʂ tsə

17. ʂ lstsʃʟ tɛlzfʉʂ ʃ˥ ˥lzʜtsʏ dzʃʂ tsə dzꝎʃʃfʉꝎdzʏʝ dzfʉʂ ʃ ʔ ʇʃtstɛlstɛʝ ls, ts ʂ tslststɛtsdʒ fʉʃlzfʉʷ 200 dʝ ls ə tsfʉʝ lststɛʏʝ dzdzsə ʳ fʉʂ ꝎꝎdzfʉʝ tɛlzfʉʂ ʃ ʔ ʇʃtsʳ ls ʅ ʃ ʂ tsdzꝎʔ ʅ Ꝏʙtsdzsʅ˥ʃ ʔ : é ʃ ʝ ɑʔdzꝎꝎï ʂ Ꝏ ʜə ꝎlsdzdʒꝎdzꝎ ʅ tsdzlzdz ʙ˥Ꝏ, ʇʃtsdzlzʃdzꝎʅ, ʃ ʝ ɑʔdzꝎꝎï ʂ Ꝏ ʜə ꝎtsʙdʒꝎdzꝎ) ʅ ts˥ tɛʳ lsʳ ˥ dʒɑʔdzsʳ dʝ lzʜꝎʅé ʏ ʝ ʔ ʳ lstsʇʃtstɛlstɛʝ ls? ï

Ꝏ) ʃ .ʃ .ʃ Ꝏlsəʝ ʝ ə
ʙ) ʀ .ʅ .ʅ ʃʂʃlsʃdz
ə) ʀ .ʅ .ɸ tɛɑʔlzdzsə

Ґ) Λ .Ч . ţ tsʕtslstsə

18. ş Θʕ tsɑ̂ts tɑ̂zfɦʃʕ tsɑ̂ts ʔ̄lzнtsɤ ɖʑʃʕ Θfɦʃj ɥʃΘɖʑʃfɦʃʳ ɖʑΘʳ ə Θʳ ls «Θɖʑsʃţʃtsнtsdʒ» ʃ .ф.ş ʃţʃtɕj dʑʃʕ tsɑ̂ts, ţʃtsfʕ tsdz ʕ lz j ɑ̂ts ʕ Θɖsʃdz ţʃtsʕ Θʳ ə Θʳ ls fɤ tsнtsнɖtsɑ̂ts, tɕΘfʕ tsə Θɖʑɖtsɑ̂ts ɥj dtsəj ʕ Θ, Θţʃts fɤ tsj ʕ ʷ̂ tstɕdʒj tsɖʑʃ ə fɦj ɑ̂нΘţʃtɕtsfɦʃʳ j, «нtsdʒΘʰ ɖʑʃj» («ɿ tstɕdstɕj ls fʳj ɖʑΘ», «ф.ч .ɿ lzʰ ʕ ʃdz», «ş tɕdzɤj ə-ɖʑʃɥΘ»)?

Θ) ф .ʃ . ʃ tɕɖtsə fʃʕ tsɑ̂ts

В) ɿ .ф . ʊ tɕtsţʃ ʃdzʃdʑΘ

ə) ţ .Λ .ş tɕj dʑнtsə fʃʕ tsɑ̂ts

Ґ) ɻ .ɿ .ч tstɕtsʕΘ

19. ş lsts ʃɿ tɕdzfɦʃʕ ʃ̄ ɤ ʃə tsţʃʃfɦɥj ə вʳ dztsнɖʑʃdʒ ʃɿ tsfɦɥtsə tsţʃtsɖtsɤ ɖʑʃʕ tsə вʳ lstsə tsɑ̂ts ɤ ΘɖʑΘtɕdzfɦ fʕ tsʕ? ɤ ʃə tsţʃʃfɦɥʃ?

Θ) ţ .Λ . ş tɕj dʑнtsə fʃʕ ʃʕ?

В) ф .ɻ . ɿ j dʑj ɥʃΘɖtsə

ə) ɻ .ɿ .ч tstɕtsʕΘ

Ґ) ɿ .ф . Λ j нtslstsə

20. ɥ ΘʕΘɖsʃdʑj ʕ Θʕ tsɑ̂ts tɕdzfɦʃʕ tsɑ̂ts ɤ ʃə tsţʃʃfɦɥΘdʒʳ ə ʃнʃdʒ ʕ Θʕ ţʃtɕtsʃfʕ tsнʃdʑts ţʃts ʃ̄ʃʰ j dʑʃj ţ ə-tɕtsţʃʳ ?

Θ) ч .ɿ .R ə Θɖtsə Θ

В) ɿ .ф .ч j tɕtsə Θ

ə) ş .ф .ş tstɕtsə ʃdzΘ

Ґ) ʃ .ɿ . ʅ j fɦʃj tɕtsə Θ