Государственное бюджетное общеобразовательное учреждение
Самарской области
средняя общеобразовательная школа пос. Коммунарский
муниципального района Красноярский Самарской области

«Проверено»
Заместитель директора по УВР:
_____
/ Е.А. Молоткина/

«30» 06 2021 г.

«УТВЕРЖДАЮ»
Директор ГБОУ СОШ пос. Коммунарский:
_____
/О.В. Шалимова/

«30» 06 2021 г.
Приказ № 90 от 30.06.2021

РАБОЧАЯ ПРОГРАММА

Предмет (курс) изобразительное искусство Класс (ы) 1-4

Учитель Трошенкова С.В., Мошненко Т.Н., Фролова О.В., Табакова Н.М.

Количество часов по учебному плану 34 в год 16 в 1 полуг.18 во 2 полуг 1 в неделю

Составлена в соответствии с программой (название и авторы программы)
Изобразительное искусство. Рабочие программы. Предметная линия учебников под редакцией Б. М. Неменского. 1—4 классы : пособие для учителей общеобразовательных организаций /[Б. М. Неменский, Л. А. Неменская, Н. А. Горяева и др.] ; под ред. Б. М. Неменского. — М. :Просвещение, 2019.
Рекомендованной (утвержденной) (кем рекомендована, утверждена программа, когда)

Учебник

*Автор_ Неменская Л.А. под ред. Неменского Б.М.

Название Изобразительное искусство.Ты изображаешь, украшаешь и строишь. 1 класс

Издательство М.,«Просвещение» Год издания 2018

Автор_ Коротеева Е.И. / Под ред. Б. М. Неменского

Название Изобразительное искусство. 2 класс

Издательство М.:«Просвещение» Год издания 2019

Автор Горяева Н. А., Неменская Л. А., Питерских А. С. и др. / Под ред. Б. М. Неменского

Название Изобразительное искусство. Искусство вокруг нас. 3класс

Издательство М.:«Просвещение» Год издания 2018

Автор Неменская Л. А. / Под ред. Б. М. Неменского

Название Изобразительное искусство. Каждый народ – художник. 4класс

Издательство М.:«Просвещение» Год издания 2018

Рассмотрена на заседании школьного методического объединения

Протокол № 5 от «30» 06 2021 г.

Руководитель МО _____ / Н.М. Тобанова /

꞉ tsʷ fnjkzʃlsjdz dzʔʸ ʟʊʃqʃfnʃʊ

꞉ tstɛdʒʊlsqʃəʊ dzʔʸ ʙʊʟʊʜɛdzʷ tɛʊʟtɛʊʙtslsʔʃ qʃ tɛʊʙtsɯjʔ tʃtɛtsɢtɛʊdʒʊdʒʳ

- ʂ tsdzʃnjsqʃlsʒɯqʃʷ ʈ ʌ
- ʌ ꞉ «ʃ ʙ tsʙtɛʊtsəʊdzʃqʃ ə ʈ tsfnjqʃʔ fnʃtsʔ ʌ jʜjtɛʊɯqʃqʃ»
- ʌ jʜjtɛʊdz dzʔ ɢtsfnjzʜʊɛfnjsəj dzʃdzʔ tsʙtɛʊtsəʊsjdz dzʔ fnjsʊdzʜʊɛds
- ʂ tsdzɯj tʃɯqʃʷ tʃtɛj tʃtsʜʊəʊdzʃʷ tʃtɛj ʜdʒjlsdzsʔ tsʙdzʊfnjsqʃ «ʀ fnʃlzfnjnjsəts» ə tsʙtɛʊtsəʊsjdz dzʔ tstɛɢʊdzʃʟʊɯqʃʷ ʈ tsfnjqʃʔ fnʃtsʔ ʌ jʜjtɛʊɯqʃqʃ, tɛjʊdzʃʟzʳ ʰ qʃ tsfnjdzsədzʔ j tsʙʰ j tsʙtɛʊtsəʊ-lsjdz dzʔ j tʃtɛtsɢtɛʊdʒʊ (lzlsəj tɛ꞉ʜjdzʊtɛjʰ j dzʃjdʒʊʂ tsdzdzjɢʃqʃ ʃ qʃdzʃfnjsjtɛfnjsəʊtʃtɛtsfnjʰ j-dzʃʷ qʃ dzʊlzʔʃqʃ ʈ ʌ tsls 24.12.2018 ɢtsʜʊ);
- ʃ fnjdzsədzʔʸ tsʙtɛʊtsəʊsjdz dzʔʸ tʃtɛtsɢtɛʊdʒʊ꞉ʃ ʊ ʜ ʃ z tʃtsfnjʂ tsdʒdʒzdzʊɛfnjʃqʃʔ
- ʌ jʜjtɛʊdz dzʔ tʃjtɛjɯjdzʔ lzɯjʙdzʃʔtsə

ʃ j fnjs tslzɯjʙdzɢtsɢtʃtɛjʜdʒjlsʊ

ʊ ɯjʙdzʔʸ tʃtɛtsɢtɛʊdʒʊ«ʀ ʟtsʙtɛʊʟqʃsjdz dzɢsj qʃfnʃlzfnjnjsəts» tɛʊʟtɛʊʙtslsʊdzʔʊʜdzʷ 1 ð 4 ʔdzʊfnjɢsə dzʔʊɯʊdz dzɢsʔʰ ʔtsdz. ꞉ ʊqʃʟzɯjdzʃj tʃtɛjʜdʒjlsʊtslsətsʜqʃlsfnʃʸ 1 ɯə dzʃʜjdz, əfnjɢtsdzʔʔlzɛfnjð 135 ɯ. ꞉ tɛjʜdʒjlsqʃʟzɯqʃlsfnʃʷ: ə 1 ʔdzʊfnjj ð 33 ɯə ɢtsʜ, əts 2ð 34 ɯə ɢtsʜ, ə 3, 4 ʔdzʊfnjqʃʔ ï 34 ɯə ɢtsʜ (tʃtɛqʃ 1 ɯə dzʃʜjdz).

ʌ j dz:

- ʷ tstɛdʒʃtɛtsəʊdzʃj ʔlzʜtsɤjfnjsəjdzɢtsʔ ʔlzdzlslzɛtɛʳ lzɯqʃʔ qʃʔfnʃʸ ʔqʃʔ dzʃtslsʲ jdʒdzʃdʒtsʔ ɯqʃfnjsqʃ ʔlzdzlslzɛtɛʳ ʜlzʔtsəɢtsʔ, ls. j. ʔlzdzlslzɛtɛʳ dʒʃtɛtstslsɢtsʰ jdzʃʔ, əʳ tɛʊʙtslsʊdzʃdz ʔ tʃtsʔtsdzjdzʃʷdʒʃ. ʔ lsqʃ ɯjdzɢtsfnjsqʃ ʔqʃʔ əʳ fnʰ qʃj ɯjdzɢtsfnjsqʃ ɯjɢtsəj ɯjfnʃtsʔ ɯqʃəqʃdzʃʟʊɯqʃqʃ, dzɢʔqʃʔ dzʃəqʃj dʒʳ j qʃfnʃlzfnjnjsətsdʒ ʜtsdzɤ-dz ʙʳ lsʳ fnjɤjʜfnjsətsdʒtsɯjɢtsəj ɯjdzʃʷ, ʷ tstɛdʒʃtɛtsəʊdzʃʷ dzɢtɛəfnjsəj dzɢtsɢ-꞉ fnjjlsqʃɯjfnʃtsʔ tslsʟʳ əɯqʃ-ətsfnjsqʃ dzʊtʃtɛjʔtɛʊfnjɢtsj qʃ ʙj ʟtsʙtɛʊɢtsj ə ɤqʃʟdzʃ qʃ qʃfnʃlzfnjnjsəj, ls. j. ʟtstɛʔtsfnjsqʃ ʜlzʰ qʃ tɛjʙjdzʔʔʊ

꞉ j tɛʃtsʜ, dzʊʔtslstsɛʳ ʔ tɛʊfnjɯqʃlsʊdzʊtʃtɛtsɢtɛʊdʒʊdʒʊ 4 ɢtsʜʊ

ʂ tsdzʃɯjfnjsətsɯʊfnjsə tʃtsɢtsʜʊdʒtsʙlzɯjdzʃʷ:

1 ʔdz- 33 ɯ
2 ʔdz- 34 ɯ
3 ʔdz- 34 ɯ
4 ʔdz- 34 ɯ
ʀ lstsɢtsʟʊtʃjtɛʃtsʜ tsʙlzɯjdzʃʷ: 135 ɯ

꞉ dzʊdzʃtɛdzjdʒʳ j tɛjʟlzdzlsʊlsʳ tsfnjtsjdzʃʷ lzɯjʙdzɢtsɢtʃtɛjʜdʒjlsʊ

ʃ ʀ ʏ ꞉ ʃ ʜ ʊ ꞉ ʒ ʈ ʈ ʃ ꞉ ʊ ʃ ʔ ʊ ɸ ʊ ʒ

꞉ tɛtsɢtɛʊdʒʊdʒʊtʃtɛʃʟəʊdzʊtsʙjfnjjɯqʃlsʳ ʜtsfnjsqʃ꞉jdzʃj tsʙlzɯʊʰ qʃdʒʃfnʃʸ dzʃɯqʃdzɢtsfnjsdzʔ tɛjʟlzdzlsʊlstsə:

- lzəʊ꞉jdzʃʷ qʃ ɯjdzɢtsfnjsdzɢtsɢtsslsdzɢsʰ jdzʃʷ ʔ fnjtsjʔ ʈ tsʜqʃdzʃ ð ʈ tsfnjqʃ;
- ɯjdzɢtsfnjsdzɢtsfnjʒʳ fnjdzɢtsəʳ j tstɛʃjdzɢsʊɯqʃqʃ qʃ lzfnjsʊdzɢtsəʔqʃ, tslstɛʊ꞉ʊʰ qʃj qʃdzʜqʃəqʃʜlzʊdz dzɢtsdzʃɯqʃdzɢtsfnjsdzʔ j tʃtsʟqʃɯqʃqʃ qʃ fnjtsɯqʃʊdz dzɢtsʟdzʊɯqʃdʒʳ j dzʃɯqʃdzɢtsfnjsdzʔ j ʔʊɯjfnjsəʊ
- ʜlzʔtsəɢtsfnjsəj dzɢtsj tɛʊəqʃlsqʃj tsʙlzɯʊʰ qʃʔfnʃʸ;
- dʒslsqʃəʊɯqʃʳ ʔ tʃtsʟdzʊdzʃʳ qʃ tsʙlzɯjdzʃʳ, ɢtslstsəɢtsfnjsʳ ʔ fnjdzʃstɛʊəqʃlsqʃʳ qʃ ʊʔlsqʃəɢtsdʒzlzɯʃfnjsqʃʳ ə fnjtsɯqʃʊdz dzɢtsʟdzʊɯqʃdʒtsʔ ʜj ʷlsjdz dzɢtsfnjsqʃ;
- tʃtsʟqʃlsqʃəʔ tstʃʳ lslzɯʊfnjsqʃʷ ə lsəstsɛɯjfnjʔtsʔ ʜj ʷlsjdz dzɢtsfnjsqʃ;
- qʃdzɢtɛjfnjʔ tʃtɛtsqʃʟəjʜjdzʃʷdʒqʃfnʃlzfnjnjsəʊqʃ dzʃlsjtɛʊlslzɛtɛʳ, tʃtsfnjstɛtsjdzʔ dʒdzʊtʃtɛqʃdzɯqʃtʃʊʔ dzɢtɛəfnjsəjdzɢtsfnjsqʃ qʃ ɢtʔdzʊdzɢtsqʃʟdzʊ lzəʊ꞉qʃlsjdz dzɢtsɢtsslsdzɢsʰ jdzʃʷ qʃ qʃdzɢtɛjfnjʊʔ ʔlzdzlslzɛtɛʔ dʒlstɛʊ꞉qʃɯqʃʷdʒqʃ lsəstsɛɯjfnjsəlz fnjtsjɢtsqʃ ʜtɛlzɢʔqʃʔ dzʊtsʜtsə.

꞉ ʊstɛqʃtslsqʃɯjfnjʔtsj ətsfnjqʃlsʊdzʃj tsfnjʳʰ j fnjsədzʔjlsfnjʸ ɯjtɛjʟ tsfnjtsjdzʃj ʰ ʔtsdzdzʃqʃʔʊdʒqʃ fnjsʜjtɛ꞉ʊdzʃʷ lstɛʊ꞉qʃɯqʃʔ tslsjɯjfnjsəjdzɢtsʔ ʔlzdzlslzɛtɛʳ, əʳ tɛʊ꞉ʊdzʃʔ əj ʸ ʊɢʔqʃlsjʔlslzɛtɛj, dzʊtsʜtsɢtsdʒ ʜj ʔtsɛʊʔlsqʃəɢtsʔ tʃtɛqʃʔdzʊʜdzʃʷdʒ qʃ qʃʟtsʙtɛʊ-ʟqʃlsjdz dzɢtsdʒ qʃfnʃlzfnjnjsəj. ʊ tɛtsʔ qʃfnʃlzfnjnjsəʊətsfnjqʃlsʳ əʊʃj ls tʃʊstɛqʃtslsqʃʟdʒ dzʃj ə ʜj ʔdzʊɢtsqʃlsqʃəɢtsʔ ʷ tstɛdʒj, ʊə tʃtɛtsɯjfnjj ətsfnjtɛqʃʷlsqʃʷ qʃ tsfnjtsjdzʃʷ ə dzʃɯqʃdzɢtsʔ ʔlzʜts꞉ʃ jfnjsəjdzɢtsʔ ʜj ʷlsjdz dzɢtsfnjsqʃ ʔtsdzʔtɛjlsdz ʔ ʟdzʊdzɢtsʔ ts ʔtɛʊfnjslsj qʃ dʒzʜtɛtsfnjsqʃ, ʟʊdzɢts꞉jdzʃʷ ʔ ə ʔlzdzlslzɛtɛdz ʔ lstɛʊ꞉qʃɯqʃʷʔ.

꞉ tɛʊ꞉ʜʊdzʃʔtsj ətsfnjqʃlsʊdzʃj ʷ tstɛdʒʃtɛtsjlsfnjʸ ɯjtɛjʟ tɛʊəqʃlsqʃj ɯjzəfnjsəʊdzʃɯqʃdzɢtsʔ tʃtɛqʃɯqʃfnjsdzɢtsfnjsqʃ ʔ ɤqʃʟdzʃqʃ tsʙʰ j fnjsəʊqʃ fnjsʟqʃʜʊʰ qʃʔ ʔʊɯjfnjsədzʃɯqʃdzɢtsfnjsqʃ, tʃtɛqʃtsʙʰ j dzʃqʃj tsʙlzɯʊʰ qʃʔfnʃʸ ʔ ɯjdzɢtsfnjsʷdʒ tslsjɯjfnjsəjdzɢtsʔ qʃdʒʃtɛtsətsʔ ʔlzdzlslzɛtɛʳ. ʊ ɯjʙdzʔ ʔ tʃtɛjʜdʒjlsfnjʔtsfnjsʙfnjsəlzjlstʃtsdzʃdʒʊdzʃʳ tsfnjsʙjdzɢtsfnjsjʔ ɤqʃʟdzʃqʃ tɛʊʟdzʔ dzʊtsʜtsə qʃ ʔtɛʊfnjslsʳ dzʊɯqʃtsdzʊdzʔ dzʔ ꞉ fnjsjlsqʃɯjfnjʔqʃʔ qʃʜjʊdzɢtsə. ʂ tsdzdzjʔlsqʃəʔ j lsəstsɛɯjfnjʔqʃj tɛʊʙtslsʳ

fnpsLHOf ls lzfnqtsəcqw HDzv teOLdz Π Ww tstcdz ΠlzHTSγj fnksəj dzdts-lsəstcuj fnsts? Hj wlsj dz dtsfnksc[, fnqtsfnpsBfnksəlzs ls tqtsdzc[dzO-dzc[s HTcdzGtsGts uj dtsəj ΣO, fnksOdtsədzj dzc[s uIzəfnksO dzc[uIdts? tslsəj lsfnksəj dzdtsfnksc[.

r lzΠtsədts-dzeOəfnksəj dzdtsj ətsfnqtc[lsOdzc[j wədzvj lsfnv fnksjteγ dzj dz Πlz HTSγj fnksəj dzdtsGts teOLəc[lsc[w tsBlzuOf hj Gtsfnv, tqteqtsBh j dzc[w j Gts Σ c[fnsjlzfnqksəlz ΣOΣ fnvj tej, Σtsdzuj dzteqteqzs h j? ə fnqBj HlzΠtsədts-dzeOəfnksəj dzdtsGts tqtsqfnΣ uj-dtsəj uj fnksəO υ uj Bdz j LOHOdzc[w dzΣqteOədzj dz dzOteOLəc[lsc[j ə dzlsteqj dzdzj Gts dzqteOtsBlzuOf hj Gtsfnv c[ətsfnqtc[lsOdzc[j j Gts t dzqsuc[tsdzOdz dts-tsBteOLdts?, uIzəfnksəj dzdts? fnvj tcr . ı Odzwlsc[w c[fnsjlzfnqksətsdz qtsdzqsGOf ls h Σtsdz dzc[Σlz tsBteqj fnksc[fnpsuc[Odz dts LdzOuc[dzr j LdzOdzc[w. t OLəc[lsc[j lsətstcuj fnsc[Π fnqtsfnpsB dtsfnksj? fnqtsfnpsB fnksəlzj ls tcsfnksz fnOdzsfnpsLdzOdzc[w, tsfnpsLdzOdzc[w fnj Bw ΣOΣ dzc[uIdtsfnksc[c[uIdzj dzOtsBh j fnksəO

Σ fnksj lsc[uj fnΣtsj ətsfnqtc[lsOdzc[j ð əOγ dzj?h c[? Σtsdzqtsdzj dts c[lzfnqtsəc[j teOLəc[lsc[w fnpsuc[Odz dts LdzOuc[dzr Π tslsdts-h j dzc[? tsBlzuOf hc[Πfnv, Ww tstcdzqtcts əOdzc[w qteqj HfnksOədzj dzc[? ts qteqΣteOfnqtsdz c[Bj LtsBteOLdtsdz ts ər fnpsΣtsdz c[dzc[LΣtsdz Σ fnksj lsc[uj fnΣtsj ətsfnqtc[lsOdzc[j fnqtsfnpsBfnksəlzj ls Ww tstcdzqtcts əOdzc[g uj dzdtsfnksdz Π tstcj dtsOuc[? h Σtsdz dzc[Σtsə ə tslsdts h j dzc[c[Σ ts Σteqlzγ Of hc[dz dz Hwdz ə fnksteqj dzqj dzc[c[Σ c[Π qtsdzc[dzOdzc[g, O lsOΣγj ə tslsdts h j dzc[c[Σ fnqj dz j, qteqtcts Hj, lsteqlzHlz, c[fnΣlzfnqksəlz, Σlzdz lslzteqtsdz qtsdzOfnqj Hc[g.

Λ j dzdtsfnksc[qtsLdzəOsj dz dts? Hj wlsj dz dtsfnksc[ətsfnqtc[lsr əOf lsfnv ΣOΣ ı dzqsuc[tsdzOdz dts ts Σteof j dzdz ? c[dtsj teqj fn Σγc[LdzΛ dz Hj? c[qtqteqtcts Hr . ı teqtsc[fnΠtsHc[ls ı lsts ə qtcts uj fnqj teOLəc[lsc[w dzOər Σtsə ətsfnqteqlsc[w c[Πlz HTSγj fnksəj dz dts? teqj Ww dzΣfnqc[fnqtsc[Π dzOBdz Hj dzc[? ə Πlz HTSγj fnksəj dz dts-lsəstcuj fnΣts? Hj wlsj dz dtsfnksc[. l Oər Σc[c[fnqtqj HTSəO-lsj dz fnΣts? Hj wlsj dz dtsfnksc[teOLəc[əOf lsfnv qteqtc[ər qtsdzqj dzc[c[LOHOdzc[? Σlzdz lslzteqtcts-c[fnksteqtc[uj fnΣts? dzOqteOədzj dzdts-fnksc[.

Σ Σtsdtsgc[uj fnΣtsj ətsfnqtc[lsOdzc[j qteqtsc[fnΠtsHc[ls ə qteqtcts uj fnqj Πlz HTSγj fnksəj dzdts-ı fnksj lsc[uj fnΣtsGts dzOBdz Hj dzc[w qteqtcts-Hr c[j y tsBteOLOə qteqtsc[Ləj Hj dzc[wΠ c[fnΣlzfnqksəO Λ tstcdzqtcts əOdzc[j ı fnksj lsc[uj fnΣc[Π uIzəfnksə fnqtsfnpsBfnksəlzj ls OΣlsc[ə-dtsdzqz dzj qteqtc[wlsc[g Hj? fnksəc[?, qteqtc[dtsfnv c[Π ə teqj H tsΣteqlzγ Of hj? fnqj Hj.

ə teqlzHTSətsj ətsfnqtc[lsOdzc[j tsfnqzh j fnksədzvj lsfnv ə qteqtcts uj fnqj dzqsuc[dts? Πlz HTSγj fnksəj dz dts-lsəstcuj fnΣts? teOBtslsr qtqts tsfnj ətsj dzc[g Πlz HTSγj fnksəj dz dz Π dzOsj teqtc[Odtsə c[lzHTSə dzj lsəstcuj dzc[w tslsfnpsLHOdzc[w teqj Odz dtsGts, qteqΣlsc[uj fnΣtsGts qteqtcts-HlzΣlsO. I tsfnqtc[lsr əOf lsfnv fnqtsteqj dzqj dzc[j Htsfnksc[uI teqj Lzdz lsOs, lzqtstcfnksəts, lsəstcuj fnΣOv c[dzc[uIc[Osc[əO, qtsdzc[dzOdzc[j ı fnksj lsc[Σc[lstcdzHTSəts? Hj wlsj dz dtsfnksc[. I OIdz lsOΣγj lzdzj dzc[w fnqtsldzHdzc[uIOsI fnqtsHdtsΣdzOfnqdzc[ΣOdzc[, teOBtslsOsI ə Σtsdz Odzwj, ər qtsdzdzwlsI Σtsdzqj Σlsc[ə dzzg teOBtslslz ð tsBwLOsj dz dz j lsteqj Btsə Odzc[w Σ tstqteqj Hj dz dzdz dz LOHOdzc[w dz qtqts qteqtcsGteOdzdzj .

1 Σ dzOfnqj

υ uj dzc[Σ dzOlzuc[lsfnv	υ uj dzc[Σ qtqtsdlzuc[ls ə tsudzγs dtsfnksI dzOlzuc[lsI fnv
- teOLdzc[uIOsI tsfnqtsədz j əc[Hr Πlz HTSγj fnksəj dzdts? Hj wlsj dz dtsfnksc[(teqfnydtsΣ, γc[ə tstqfnj, fnΣlzdz qtqlsz-teO, Πlz HTSγj fnksəj dzdtsj Σtsdzfnqtsdzc[tcts əOdzc[j c[Hc[-LOΣdz, Hj Σtsteqlsc[ə dts-qteqΣdzOHdts j c[fnΣlzfnqksəts) c[lzuOfnksəts əOsI ə Πlz HTSγj fnksəj dzdts-lsəstcuj fnΣts? Hj w-lsj dz dtsfnksc[, c[fnqtsdz LlzW teOLdzc[uIdz j Πlz HTSγj fnks-əj dzdz j dzOsj teqtc[Odz c[qteqtcy dzr teOBtslsr fnqdzc[dzc[Hdzv qj teqj HOuc[fnpsBfnksəj dzdtsGts LOdzr fnqdzO)
- lzLdzəOsI tslsHj dz dz j qtcts c[Ləj Hj dzc[w ər HOf hc[Π-fnv Πlz HTSγj dzc[Σtsə c[dzOdts Hdz Π dzOfnksj tcts ə;
- teOLdzc[uIOsI tsfnqtsədz j c[fnpsfnksədz j, lsy qdz j c[Πtsdts Hdz j uəj lsO, c[Ldzj dzylsI c[Π ı dzqsuc[tsdzOdz dzwg dzO-qteqwγj dzdts fnksI fnqtsdzqsh ı Bg fnqdzj h c[əOdzc[w fnBj dts? c[uIy tcdts? Σteofnqdzqc[; c[fnqtsdz LtsəOsI c[Π Hdzv qj teqj HOuc[Πlz HTSγj fnksəj dzdtsGts LOdzr fnqdzOə fnpsBfnksəj dzdts? lzuj Bdts-lsəstcuj fnΣts? Hj wlsj dz dtsfnksc[;
tsfnqtsədz j c[fnqdzj h Odzdz j uəj lsO ı dzj dzj dtsOtcdz j qteqtcədzdOc[Π fnqdzj h c[əOdzc[w;
ı dzqsuc[tsdzOdz dtsj LdzOuj dzc[j lsy qdz Π c[Πtsdts Hdz Π lstsdtsə;
  - tstcqOdzc[LtsəOsI ə OsI fnqtsy teOBtsuj j dzj fnksts, qtqtsdz LtsəOsI fnv Σc[fnksI g , Σteofnqdzj c[, qtqtsdz-tstcsə? ; dtsγj dzc[uIdzj c[;
  - qtqj teqj HOəOsI ə teqfnydzj qtqtcts fnksj? h lzg Wwtstcdzj, tsfnqtsədts? uəj lsqteqj Hdzj lstsə;
- lzfnqtsc[lsI tsfnqtsər lstqj Π ə c[Hts Πlz HTSγj fnksəj dzdts? Hj wlsj dz dtsfnksc[: c[LtsBteOj dzc[j dzOqtdtsfnΣtsfnksc[c[ə tsBj j dzj; qtqtsfnksteqs? ΣOc[dzc[Πlz HTSγj fnksəj dzdtsj Σtsdz fnksteqdzc[tcts əOdzc[j dzOqtdtsfnΣtsfnksc[, ə tsBj j dzj c[qtqtcts-fnksteOdzfnksəj; lzΣteOf j dzc[j c[dzc[Hj Σtsteqlsc[ə dzOv Hj w-lsj dz dtsfnksI fnqc[fnqtsdz LtsəOdzc[j dzteOLdzc[uIdz Π Πlz-HTSγj fnksəj dzdz Π dzOsj teqtc[Odtsə;
- lzuOfnksəts əOsI ə Πlz HTSγj fnksəj dzdts-lsəstcuj fnΣts? Hj wlsj dz dtsfnksc[, c[fnqtsdz LlzW teOLdzc[uIdz j Πlz HTSγj fnksəj dzdz j dzOsj teqtc[Odz c[qtqtcy dzr teOBtslsr fnqdzc[dzc[Hdzv qj teqj HOuc[fnpsBfnksəj dzdtsGts LOdzr fnqdzO)
- qtqtcsBteqj fnksc[qtqj teəc[uIdz j dzOər Σc[Πlz HTSγj fnks-əj dzdts? teOBtslsr ə fnqdzj hlzg h c[Π əc[HOΣ c[fnΣlzfnqksəO γc[ə tstqfnj, GteOwc[ΣO, fnΣlzdz qtqlsz teO, Hc[LOΣ dz Hj-Σtsteqlsc[ə dts-qteqΣdzOHdz j c[dzOdtsHdz j Wwtstcdzr c[fnΣlzfnqksəO)
- teOLəc[ə Osl Wwdtsqlc[g , ə tstsBteOj dzc[j;
- qtqtcsBteqj fnksc[dzOər Σc[Πlz HTSγj fnksəj dzdts Gts ə tsfnj qtqtcw lsc[w teOLdzc[uIdz Π əc[Hts əc[fnΣlzfnqksəO)
- dzOlzuc[lsI fnv Odzdzc[Lc[tcts əOsI qtqtcsc[Ləj Hj dzc[w c[fnΣlzfnqksəO)
- qtqtcsBteqj fnksc[qtqj teəc[uIdz j dzOər Σc[c[LtsBteOj dzc[w qtqj Hdzj lsdtsGts dzc[teO) c[LtsBteOj dzc[w teOfnqj dzc[? c[γc[ə tslsdz Π;
- qtqtcsBteqj fnksc[dzOər Σc[tsBh j dzc[w uj teqj L ər teOj j-

- [illegible] - [illegible] - [illegible] - [illegible] - [illegible]	[illegible]

2 [illegible]

[illegible]	[illegible]
- [illegible] - [illegible] - [illegible] - [illegible] - [illegible] - [illegible] - [illegible] - [illegible] - [illegible] - [illegible] - [illegible]	- [illegible] - [illegible] - [illegible] - [illegible] - [illegible] - [illegible] - [illegible]

3 [illegible]

[illegible]	[illegible]
- [illegible] - [illegible] - [illegible] - [illegible]	- [illegible] - [illegible]

ᏗᏣᏓᏅᏍᏗᏂᏍᏗᏢᏍᏗᏍᏗᏍᏗ

�ыстыкдағы қарастырылатын тілдік бірліктер мен олардың мағыналарын ашу, сөйлемдегі сөздердің орналасу ретін анықтау, мәтіндегі ақпаратты талдау, мәтінге сәйкес сөйлемдерді ретпен орналастыру, мәтінге сәйкес сөйлемдерді ретпен орналастыру, мәтінге сәйкес сөйлемдерді ретпен орналастыру

ᵸ tsᴴj teᴷ Oᴰkᴷ[j lzᵘj ʙdᴷsᴳts tʃteʃj ʜdʒj lsO(ʕ lzteʃnʕ)

fnjlzʕ O.L.Oᴰkᴷ[j dʒᵂ tsteᴷdʒ tsteᴷ.Oᴰkᴷ[ʟ.Oᴰ[ᴷ[ᴷ[lzᵘj ʙdᴷ ⊓ ʟ.Oᴰkᴷʷ lsᴷ[ʔ, tsfnjᴷtsə dᴷ ⊓ ə ᴷ[ʜtsə lzᵘj ʙdᴷtsʔ ʜjᵂ lsj dᴷ dᴷtsfnjsᴷ[

ᵸ O.ə.Oᴰkᴷj teO.ʜj dᴷO(lsj dʒʳ)	ʌ tsteᴷdʒO tsteᴷ.Oᴰkᴷ[ʟ.O[ᴷ[ᴷ[lzᵘj ʙdᴷ ⊓ ʟ.Oᴰkʷ lsᴷ[ʔ, tsfnjᴷtsə dᴷ ⊓ ə ᴷ[ʜtsə ʜjᵂ lsj dᴷ dᴷtsfnjsᴷ[
1 ʕ dᴷ.Oʳfnjʃ	
ʊʒ ʀ ɪʃ ɪ t ɸ ɾ ɸ ɾ z ʔ, ʊ ʕ t ɸ z ɸ ɾ z ʔ ʀ ʜ ʊ t ʃ ʀ z ʔ.	
ʊʳ lzᵘᴷ[ʰ ʳ fnʲ ᴷ[ʟ.ʙteO ᵸ O.lsʳ ï 9 ᵘ.	ʊ tetsʕ-ᴷ[ᴳteO
ʀ ʟ.tsʙteO ᵸ j dᴷʃʷ, ʕ teO.fnjslsO ə fnʲj ʜlz ə tsʕ teᴷdzᴳ dᴷO.fnj ʕ ʕ fnj ʕ lzteʃnjʃʷ «I tʃ O.teʕj».	ɿ teO.ʕ lsᴷ[ᴷ[j fnʕ O.ʸ teO ʙ tslsO
ʃ O.fnjsj teʀ ʟ.tsʙteO ᵸ j dᴷʃʷ lzᵘᴷ[ls ə ᴷ[ʜj lsʳ.	ʂ tsdʒʙ ᴷ[dᴷʃteʃs ə O.dᴷdz ʔ lzteʃsʕ
ʀ ʟ.tsʙteO ᵸ O.sʳ dʒʃsᴷ dᴷʃs tʃʷ lsdᴷʃsdʒ	
ʀ ʟ.tsʙteO ᵸ O.sʳ dʒʃsᴷ dᴷʃs ə tsʙʲ j dʒj.	
ʀ ʟ.tsʙteO ᵸ O.sʳ dʒʃsᴷ dᴷʃs dzᴷ[dᴷʃj ʔ.	
t O.dᴷʃs ᵘə j lsdz j ʕ teO.fnjᴷ[.	
ʀ ʟ.tsʙteO ᵸ O.sʳ dʒʃsᴷ dᴷʃs ᴷ[lsts, ᵘ[lsts dᴷj ə ᴷ[ʜᴷ[dʒʃs.	
ʌ lzʜtsᴷ dᴷʃʕᴷ[ᴷ[ʟteᴷ[lsj dzᴷ[(tsʙtsʙʰ j dᴷʃj lsj dʒʳ).	
ʂ O.dsᴷ[dᴷO. ʜ ʕ lzdz tʃ lslzteO	
ʌ lzʜtsᴷ dᴷʃʕᴷ[ᴷ[ʟteᴷ[lsj dzᴷ[(tsʙtsʙʰ j dᴷʃj lsj dʒʳ). ʌ lz-ʜtsᴷ j fnjsə j dᴷdz ʔ dʒzᵘj ʔ.	
ʊʳ lzʕ teO ᵸ O.jʰ ʳ -8 ᵘ.	ʊ tetsʕ-ᴷ[ᴳteO
ʃ ᴷ[teʀ tʃ tsdᴷsdᴷzlzʕ teO ᵸ j dᴷʃʔ.	ɿ teO.ʕ lsᴷ[ᴷ[j fnʕ O.ʸ teO ʙ tslsO
ʎ ə j lsʳ .	ʂ tsdʒʙ ᴷ[dᴷʃteʃs ə O.dᴷdz ʔ lzteʃsʕ
ʂ teO.fnjslsz dᴷO.ʜts lzdʒj lsʳ ʟ.Odʒj ᵘ[O.sʳ .	
ʊ ʟ.tstteʳ dᴷO.ʕ teʳ dz ʷ⊓. t ᴷ[lsdʒ tʃʷ lsj dz	
ʂ teO.fnjᴷ[ə^r j teʳ ʙʳ . ʃ tsdᴷsᴷ[lsᴷ[tʃ ᴷ[ʷ.	
ʊ ʕ teO ᵸ j dᴷʃʷ tʃ lsᴷ[ᴷ[. ʃ ʙʲ ʸ dʒdᴷO.ʸ O.tʃ tʃ dᴷʃʕ O.ᵘ[ᴷ[ʷ.	
ʂ O.ʕ lzʕ teO ᵸ O.j ls fnj ʙʷ ᵘj dᴷʃə j ʕ.	
ʃ O.fnjsj teʊ ʕ teO ᵸ j dᴷʃʷ tʃ tsdʒʃsᴳO.j ls fnjʜj dᴷO.sʳ tʃ teO.ʟʜ-dᴷʃʕ (tsʙtsʙʰ j dᴷʃj lsj dʒʳ).	
ʊʳ fnjsteʃsᴷ[ʰ ʳ - 11 ᵘ.	ʊ tetsʕ-ᴷ[ᴳteO
ɿ tsfnjsteʃsʔ ʕ ᴷ[ə dᴷO ᵸ j ʔ ᴷ[ᴷ[ʟ.dᴷʃ.	ɿ teO.ʕ lsᴷ[ᴷ[j fnʕ O.ʸ teO ʙ tslsO
ᴷ[tsdʒO.ʙʳ ə O.ʸ ls teO.ʟdz dʒʃ.	ʂ tsdʒʙ ᴷ[dᴷʃteʃs ə O.dᴷdz ʔ lzteʃsʕ
ᴷ[tsdʒʃʕᴷ[, ʕ tslsststeʳ j tʃ tsfnjsteʃsᴷ[dᴷO tʃ teᴷ[teʃsʜO	
ʌ tsteᴷdʒO ᴷ[ʕ tsdᴷfnjsteʃzʕ ᵘ[ᴷ[ᴷ[tʃ teᴷ[teʃsʜdz ⊓ ʜtsdʒʃʕ tsə.	
ᴷ[tsdʒ fnjᴷO.teʃzᴷ ᴷ[ᴷ[ə dᴷzlsteᴷ[.	
I dᴷzlsteʃj dᴷdᴷj j lzfnjsteʃsʔ fnjə ts ʜtsdʒO	
ʜ lsteʃsᴷ[dʒ ᴳsteʃsʜ.	
I fnj ᴷ[dʒj j ls fnjtsj fnjsteʃsj dᴷʃj .	
ʜ lsteʃsᴷ[dʒ ə j ʰ ᴷ[.	
ɿ tsteʃsʜ, ə ʕ tslsststeʃsdʒ dʒʳ ᴷ[ᴷ[ə j dʒ (tsʙtsʙʰ j dᴷʃj lsj-dʒʳ).	
ɿ teʃsᴳlzdᴷO tʃ ts teʃsʜdᴷʃsdʒlz ᴳsteʃsʜlz.	
ʀ ʟ.tsʙteO ᵸ j dᴷʃj , lzʕ teO ᵸ j dᴷʃj , tʃ tsfnjsteʃsʔ ʕ O.ə fnj ᴳʜO tʃ tsdʒʃsᴳO ᵸ ls ʜteᴷdzᴳ ʜteᴷdzᴳlz -8 ᵘ.	ʊ tetsʕ-ᴷ[ᴳteO
ʊ teᴷ[ɪ teO.sO.ʃ O.fnjsj teO ə fnj ᴳʜO lsteᴷdzʜʷ lsfnjʷ ə dʒj fnjsj .	ɿ teO.ʕ lsᴷ[ᴷ[j fnʕ O.ʸ teO ʙ tslsO
ɿ teO.ʟʜdᴷʃʕ ə j fnjᴷdz . ɿ teO.ʟʜdᴷʃʕ tʃ lsᴷ[ᴷ[.	ʂ tsdʒʙ ᴷ[dᴷʃteʃs ə O.dᴷdz ʔ lzteʃsʕ
t O.dᴷʃs ᵘə j lsdz j ʕ lzʕ ᴷ[.	
ʜ ʕ O.ʟtsᵘ[dᴷO ʸ fnjsteO.dᴷO	
I teʃj dʒj dᴷO.ᴳʜO ɿ ʜteO ə fnjsə lzʔ, dʒj lsts! ʊ tetsʕ dz ʙts-ə O.dᴷʃʷ (tsʙtsʙʰ j dᴷʃj lsj dʒʳ).	

**2 ९ ढ्ढ्ढ्

3 ئەدەبیات	
ئەم پۆلە ئەدەبی کوردی ئەم بابەتانە دەگرێتە خۆی.	
١. فەرهەنگی زاراوەی تایبەت بە بەشی ئەدەبی کوردی ٨ یەکە.	١. تەوژمی ڕەخنەیی
٢. دەستکردی وێژەی کوردی.	٢. تەوژمی ڕەخنەیی
٣. تایبەتمەندی وێژەی کوردی	٣. شێوازی وێژەی کوردی
٤. بابەتی وێژەی کوردی و جۆرەکانی.	
٥. ئەدەبی کلاسیکی.	
٦. ئەدەبی نوێ.	
٧. ڕەخنەی ئەدەبی.	
٨. تەوژمی ڕەخنەیی لە ئەدەبی کوردیدا (ئەدەبی کۆن، ئەدەبی نوێ، ڕەخنەی ئەدەبی).	
١. فەرهەنگی زاراوەی تایبەت بە بەشی ئەدەبی کوردی ئەدەبی کوردی و ئەدەبی جیهانی ٧ یەکە	١. تەوژمی ڕەخنەیی
١. ئەدەبی شەفاهی کوردی، ئامانج، بابەت و جۆرەکانی.	٢. تەوژمی ڕەخنەیی
٢. ئەدەبی کۆن، فۆرم و جۆرەکانی، بابەت و ئامانجەکانی.	٣. شێوازی وێژەی کوردی
٣. ڕەخنەی ئەدەبی کوردی.	
٤. ئەدەبی کوردی لە سەدەی نۆزدەهەمەوە تا ئەمڕۆ.	
٥. ئەدەبی کوردی لە سەدەی بیستەمەوە تا ئەمڕۆ.	
٦. ئەدەبی کوردی لە سەدەی بیست و یەکەمەوە تا ئەمڕۆ.	
٧. ئەدەبی کوردی و ئەدەبی جیهانی (ئەدەبی کۆن، ئەدەبی نوێ، ڕەخنەی ئەدەبی).	
١. ئەدەبی کوردی لە سەدەی نۆزدەهەمەوە تا ئەمڕۆ - ١١ یەکە	١. تەوژمی ڕەخنەیی
١. ئەدەبی کوردی لە سەدەی نۆزدەهەمەوە.	٢. تەوژمی ڕەخنەیی
٢. ئەدەبی کوردی لە سەدەی بیستەمەوە.	٣. شێوازی وێژەی کوردی
٣. ئەدەبی کوردی لە ساڵانی ٥٠ی سەدەی ڕابردووەوە تا ئەمڕۆ.	
٤. ئەدەبی کوردی لە سەدەی بیست و یەکەمەوە تا ئەمڕۆ.	
٥. ئەدەبی کوردی و ئەدەبی جیهانی (ئەدەبی کۆن، ئەدەبی نوێ، ڕەخنەی ئەدەبی).	
٦. ئەدەبی کوردی لە سەدەی بیست و یەکەمەوە تا ئەمڕۆ - ٨ یەکە	١. تەوژمی ڕەخنەیی
١. ئەدەبی کوردی لە سەدەی بیست و یەکەمەوە.	٢. تەوژمی ڕەخنەیی
٢. ئەدەبی کوردی لە ساڵانی ٥٠ی سەدەی ڕابردووەوە تا ئەمڕۆ - تایبەتمەندی و جۆرەکانی.	٣. شێوازی وێژەی کوردی
٣. ئەدەبی کوردی لە ساڵانی ٥٠ی سەدەی ڕابردووەوە تا ئەمڕۆ - تایبەتمەندی و جۆرەکانی.	
٤. ئەدەبی کوردی لە ساڵانی ٥٠ی سەدەی ڕابردووەوە تا ئەمڕۆ - بابەت و ئامانجەکانی.	
٥. ئەدەبی کوردی لە ساڵانی ٥٠ی سەدەی ڕابردووەوە تا ئەمڕۆ - فۆرم و جۆرەکانی.	
٦. ئەدەبی کوردی لە ساڵانی ٥٠ی سەدەی ڕابردووەوە تا ئەمڕۆ - ڕەخنەی ئەدەبی.	
٧. ئەدەبی کوردی و ئەدەبی جیهانی (ئەدەبی کۆن، ئەدەبی نوێ، ڕەخنەی ئەدەبی).	
٤ ئەدەبی کوردی	
١. ڕەخنەی ئەدەبی کوردی لە سەدەی بیستەمەوە تا ئەمڕۆ.	
١. فەرهەنگی زاراوەی تایبەت بە بەشی ئەدەبی کوردی ٨ یەکە	١. تەوژمی ڕەخنەیی
١. ڕەخنەی ئەدەبی کوردی لە سەدەی بیستەمەوە.	٢. تەوژمی ڕەخنەیی
٢. تەوژمەکانی ڕەخنەی ئەدەبی کوردی و ئەدەبی جیهانی - تایبەتمەندی و جۆرەکانی.	٣. شێوازی وێژەی کوردی
٣. ڕەخنەی ئەدەبی کوردی لە ساڵانی ٥٠ی سەدەی ڕابردووەوە تا ئەمڕۆ.	
٤. ڕەخنەی ئەدەبی کوردی لە سەدەی بیست و یەکەمەوە تا ئەمڕۆ.	
٥. ڕەخنەی ئەدەبی کوردی و ئەدەبی جیهانی (ئەدەبی کۆن، ئەدەبی نوێ، ڕەخنەی ئەدەبی).	
٦. ڕەخنەی ئەدەبی کوردی لە سەدەی بیست و یەکەمەوە تا ئەمڕۆ - ڕەخنەی ئەدەبی.	
٧. ڕەخنەی ئەدەبی کوردی لە سەدەی بیست و یەکەمەوە تا ئەمڕۆ - ڕەخنەی ئەدەبی.	
٨. تەوژمی ڕەخنەیی لە ئەدەبی کوردیدا (ئەدەبی کۆن، ئەدەبی نوێ، ڕەخنەی ئەدەبی).	
١. فەرهەنگی زاراوەی تایبەت بە بەشی ئەدەبی کوردی ئەدەبی کوردی و ئەدەبی جیهانی ٨ یەکە	١. تەوژمی ڕەخنەیی
١. جۆرەکانی ڕەخنەی ئەدەبی.	٢. تەوژمی ڕەخنەیی
٢. تەوژمەکانی ڕەخنەی ئەدەبی کوردی و ئەدەبی جیهانی، تایبەتمەندی و جۆرەکانی.	٣. شێوازی وێژەی کوردی
٣. ڕەخنەی ئەدەبی کوردی لە سەدەی بیستەمەوە تا ئەمڕۆ.	
٤. ڕەخنەی ئەدەبی کوردی لە سەدەی بیست و یەکەمەوە تا ئەمڕۆ.	
٥. ڕەخنەی ئەدەبی کوردی و ئەدەبی جیهانی (ئەدەبی کۆن، ئەدەبی نوێ، ڕەخنەی ئەدەبی).	
٦. ڕەخنەی ئەدەبی کوردی لە سەدەی بیست و یەکەمەوە تا ئەمڕۆ - ڕەخنەی ئەدەبی.	
٧. ڕەخنەی ئەدەبی کوردی لە سەدەی بیست و یەکەمەوە تا ئەمڕۆ - ڕەخنەی ئەدەبی.	
٨. تەوژمی ڕەخنەیی لە ئەدەبی کوردیدا (ئەدەبی کۆن، ئەدەبی نوێ، ڕەخنەی ئەدەبی).	

нтsхі dкдſҪ‡tsə. ş Θdцj dкнΘıedz j tſtеΘLнdкдſҪ‡cſ. l Θıеtsнdz j tſtеΘLнdкдſҪ‡cſ (tsвtsвʰ j dкдſj lsцj dʒʳ). **ţ tецə dкдſj ćtstеtsнΘdкΘʳ j ʔ ıj dʒуdкдſ ï 7 ıцΘfıц**	υ tеtsҪ‡-cſćtеΘ
ţ tsнdкtsʔ lzćtsdz	ı tеΘҪlsсſıцj fıҪ‡Θʷ tеΘвtslsΘ
ţ tецə dкдſj fıцsвtstеʳ .	ş tsdʒвcſdкдſtеtsəΘıdкdz ʔ lzıеtsҪ‡
ţ tstеtsнΘţ lzfıfıҪ‡tsʔ Lj dʒуdкдſ. ţ tецə dцдtеlzfıfıҪ‡cſj ətsсſdz -LΘʰ cſlsdкдſҪ‡cſ. l tsəćtstеtsн. ı fıҪ‡tsə. I dкΘнcſdʒуſtеćcſ нlzLнΘıdz. ſ tsfıҪ‡-əΘ	
υ Ltstеtsиʲ j lsцtецdʒуtsə. ı cſtеćə lsцtецdʒуdz ⊐ tſΘıdкΘlsΘ⊐ (tsвtsвʰ j dкдſj lsцdʒʳ).	
ş Θıцнʳ ʔ dкΘıеtsн ð ⊐lzнtsхі dкдſҪ‡ - 11 ıцΘfıц	υ tеtsҪ‡-cſćtеΘ
нlstеΘıdкΘI tsfıҪ‡tsнʷʰ j ćts fıцsdzdzıцΘ	ı tеΘҪlsсſıцj fıҪ‡Θʷ tеΘвtslsΘ
ſ вtеΘL ⊐lzнtsхі j fıцsəj dкdtsʔ ҪlzdZ lslzıеʳ C tſtsdкдſcſ.	ş tsdʒвcſdкдſtеtsəΘıdкdz ʔ lzıеtsҪ‡
ſ вtеΘL хі j dкfıҪ‡tsʔ ҪtеΘfıцslsʳ . l Θıеtsнʳ ćtstеćcſ fıцsцj tſj ʔ. J tеlsΘҪ‡ΘҪ tſtеtsсſLəj нj dкдſj Θıе⊐cſlsцj Ҫlslzıеʳ . ıtstеtsнΘə tſlzfıцsʳ dцj. ţ tецə dzʷʷ Ҫ dzdΘнΘ ſ cſʷ tsdtsćcſıцj fıҪ‡cſj tſtецj нfıцsΘə dцj dкдſʷ ţ tецə dцдʔ ıtецıцcſcſ.	
ţ ətеtstſj ʔ fıҪ‡cſj ćtstеtsнΘиtецj нdцдəj Ҫ‡tsəʲ ʷ ſ вtеΘL ćtslsсſıцj fıҪ‡tsćts ⊐tеΘdʒΘ ſ dtsćtstsвtеΘLcſj ⊐lzнtsхі j fıцsəj dкdz ⊐ ҪlzdZ lslzıеə dʒуſ-tецj (tsвtsвʰ j dкдſj lsцdʒʳ).	
R fıҪ‡lzfıfıцsə ts tsвʲ j нcſdzʷ j ls dкΘıеtsнʳ ï 8 ıцΘfıц	υ tеtsҪ‡-cſćtеΘ
ſ Θsцtеcſdцfıцsə ts.	ı tеΘҪlsсſıцj fıҪ‡Θʷ tеΘвtslsΘ
ſ вtеΘL ı tsćtsdʒΘsцtеcſ ə tеlzfıfıҪ‡tsdʒcſ LΘjſΘнdtsцə tеtsтſj ʔ fıҪ‡tsdʒcſfıҪ‡lzfıfıцsəj .	ş tsdʒвcſdкдſtеtsəΘıdкdz ʔ lzıеtsҪ‡
ſ lzнtеtsfıцsʳ fıцsΘıеtsfıцscſ. н tstſj tецхі cſəΘıdкдſj . ıj tеtscſ - LΘʰ cſlsdкдſҪ‡cſ. ıj tеtscſıцj fıҪ‡Θʷ lsцdʒΘə cſfıҪ‡lzfıfıцsəj tеΘLdz ⊐ dкΘıеtsнtsə.	
J dкtsfıцsʳ cſ dкΘнj хі нʳ . R fıҪ‡lzfıfıцsə ts dкΘıеtsнtsə dʒуſtеΘ(tsвtsвʰ j dкдſj lsцdʒʳ). ı нtеΘə fıцsəlzʔ, dцj lsts! Ҫ Ҫ‡fıҪ‡lzıеfıцſʷ ə tſtеcſtеtsнlz.	

ćj dʒΘlsсſıцj fıҪ‡tsцj tſdкΘıдкдſtеtsə ΘıдкдſJ,
ə lstsdʒıцcſfıцдцj fıцlzıцj lstsdʒtеΘвtsıцj ʔ tſtеtsćtеΘıдкdʒ ə tsfıцſcſlsΘıдкдſʷ fıцlzҪ‡ΘLΘıдкдſj dʒҪ‡tsdкдſıцj fıцsə Θıцfıцsə,
tslsə tsнcſdʒ ⊐ dкΘtsfıцtsцj dкдſj Ҫ‡Θхі нtsʔ lsцdʒʳ
(ə tецjн. ı tеcſҪ‡ΘLΘſ cſdкдſtеtsfıцjʰ j dкдſʷ ţ tsfıццcſ tsls 11.12.2020 N 712)

¯ tſ/tſ	ı Θlə Θıдкдſj tеΘLнцj dкΘ(lsцdʒʳ)	ş tsdкдſıцj fıцsə ts ıцΘfıцsə dкΘcſLlz-ıцj dкдſj	ş tsdкдſıцj fıцsə ts Ҫ‡tsdlstеtsdz dz ⊐ tеΘвtsls	ı dкΘıдкдſtеlzцj dʒуʳ j tſtецjнdцjlsdz j tецjLlzdz lsΘlsʳ
1 Ҫ‡dкΘfıцj				
ćʒ R ıſ ıţ ϕ ıſ ϕ ţ z ʔ, υ ş ţ ϕ z ϕ ţ z ʔ R н ćţ ſ R z ʔ				
1	ćʳ lzıцcſʰ ıfıцʷ cſLtsвtеΘıΘlsʳ	9	**1**	- tеΘıdкдſıцΘlsʳ tsfıцдtsədz j əcſнʳ ⊐lzнtsхі j fıцsəj dкdtsʔ нj ʷlsцdz dtsfıцscſ (tеcſfıцzdtsҪ‡, хі cſətstſcſfıцj, fıҪ‡lzdz tſ-lslzıеΘ ⊐lzнtsхі j fıцsəj dкdtsцj Ҫ‡tsdzfıцstеlzcſtеtsəΘıдкдſj cſ
2	ćʳ lzҪ‡tеΘʰ Θ	8	**1**	

	ɟʰ ˡ			нсʃʟсʔ дz, нj ʕtstɛсʃəдʑs-ʃtɛсʃʕдсʔндʑsj сʃfʕlzfnʃs-əts) сʃ lzцсfʃsətsəсʃˢ ə ⸮lzнtsʏj fʃsəj дʑʑs-lsətstɛцj fʕtsʔ нj ʷlsj дz дʑsfʃsсʃ, сʃfʃtsдz ʟlzʷ tɛсʟ-дzʃцдz j ⸮lzнtsʏj fʃsəj дʑʑz j дʒсʃsj tɛсʃсʔдz j сʃtɛсʃʸ дʒʳ tɛсʒtslsʳ fnдʑʃдʒсʃ ндzʷ tʃj tɛj нсʔцсʃ fʃsʁ fʃs-əj дʑʑsсʔts ʟсʔдʒʳ fnʃдсʔ) - lzʟдʑəсʔsˢ tslsнj дz дz j tʃtɛtsсʃʟəj нj дʑʑʃʷ əʳ нсʔʰ - сʃ⸮fnʃʷ ⸮lzнtsʏ дʑʑʃʕtsə сʃ дʑсʔɛtsндz ⸮ дʒсʔfʃsj tɛtsə; - tɛсʔʟдzʃцсʔsˢ tsfnʃɛtsəдz j сʃ fnʃsfʃsсʔəдz j, lsʸ tʃдz j сʃ ⸮tsдɛtsндz j цəj lsсʔ сʃʟдʒj дzʷlsˢ сʃ⸮ˡ дʒtsцсʃtsдʑсʔɛдz дzʳ дʑсʔtʃtɛʷʏˡ дʑдɛtsfʃsˢ fnʃtʃtsдʒtsʰ ˡ ʁ fnʃдʒj ʰ сʃəсʔдʑʃʷ fnʃʁj-дɛtsʔ сʃ цʸ tɛдɛtsʔ ʕtɛсʔfnʃсʔдʒсʃ; сʃfnʃtsдz ʟtsəсʔsˢ сʃ⸮ ндzʷ tʃj tɛj нсʔцсʃ ⸮lzнtsʏj fʃsəj дʑʑsсʔts ʟсʔдʒʳ fnʃдсʔəə fnʃsʁfʃs-əj дʑʑsʔ lzцj ʁдɛtsˢ-lsətstɛцj fʕtsʔ нj ʷlsj дz дʑsfʃsсʃ; tsfnʃɛtsəдz j сʃ fnʃдʒj ʰ сʔдʑдz j цəj lsсʔ ˡ дʒj дʒj дɛsсʔɛдz j tʃtɛсʔəсʃдсʔсʃ⸮ fnʃдʒj ʰ сʃəсʔдʑʃʷ; ˡ дʒtsцсʃtsдсʔдz дɛtsj ʟдсʔцj дʑʑʃj lsʸ tʃдz ⸮ сʃ ⸮tsдɛtsндz ⸮ lstsдɛtsə; - tstɛсʔсʔдʑʃʟtsəʳ əсʔsˢ fnʃptsʸ tɛсʔʁtsцj j дʒj fʃsts, tʃtsдz ʟtsəсʔsˢ fnʃʷ ʕсʃfʃsˢ ʁ , ʕtɛсʔfnʃсʔдʒсʃ, tʃсʔдʑʃlstɛtsʔ; дɛtsʏ дʑʑцсʔдʒсʃ; - tʃj tɛj нсʔəсʔsˢ ə tɛсʃfʃʏдzʕj tʃtɛtsfʃsj ʔʰ lzʁ ʷʷtstɛ-дʒz, tsfnʃɛtsəдɛtsʔ цəj lstʃtɛj ндʒj lstsə; - fnʃsfʃsсʔəдzʷlsˢ ʕtsдʒʃtsʟсʃцсʃсʃ fnʃlzцʸ lstsдʒʟсʔдʒʳ fnʃдсʔ) ʕtsдzʃstдzсʃtɛtsəсʔsˢ сʃʟ ʁlzдʒсʔʁсʃ дzсʔtsfnʃɛtsəj lsj ⸮дʑʑʃʕсʃ tstɛсʃсʔдʒсʃ, сʔtsʷ tɛсʃtɛtsəсʔдʑʑʃʷ, fnʃʒсʃдzсʔдʑʑʃʷ, fnʃсʔсʃʁсʔдʑʑʃʷ; - ʕtsдzʃstдzсʃtɛtsəсʔsˢ сʃʟ lsʕсʔдʑʑʃ дzсʔtsfnʃɛtsəj fʃʕtɛдzцсʃ-əсʔдʑʑʃʷ сʃ fnʃʷʟʳ əсʔдʑʑʃʷ; - ʕtsдzʃstдzсʃtɛtsəсʔsˢ сʃʟ tʃtɛсʃtɛtsндz ⸮ дʒсʔsj tɛсʃсʔдɛtsə; - tʃtsдz ʟtsəсʔsˢ fnʃʸ tʃtɛtsfʃsj ʔʰ сʃдʒсʃ tʃtɛсʃʸ дʒсʔдʒсʃ дj tʃ-ʕсʃ.	
	ʁ lstsсʔts:	33 цсʔfnʃсʔ		
2 ʕ дzсʔfnʃ				
ʁ ʕ ʃ ʃ.ə ʁ ʕ ʁ ʕ ʁ ʕ ʁ				
1	ʕ сʔʕ сʃ цj дʒtɛсʔ ʁtslsсʔj lsʕtsцsсʃ-дzсʃʕсʔ(цlstsдʒtsʏj lsсʃʟtsʁtɛсʔʟсʃlsˢ ⸮lzнtsʏ дzсʃʕ ï tʃtɛj ндʒj lsʳ , дz нj ʔ, fnʃsʁʳ lsсʃʷ; fnʃtʃtsдʒtsʰ ˡ ʁ ʕсʔ-ʕсʃ⸮ дʒсʔsj tɛсʃсʔдɛtsə сʃʟtsʁtɛсʔʏсʔj lsсʃ⸮lzнtsʏ дzсʃʕ ï ʁlzдʒсʔсʔ⸮tsдzfnʃs, ʕсʔɛtstsдz, ʕсʔɛсʔдzнсʔˡ , ʕсʃfnʃsˢ , ʕtɛсʔfnʃсʃ сʃ tʃtɛ.);	- tʃtsдzсʃдʒсʔsˢ, цlstsˢ lsсʔʕtsj нj ʷlsj дz дɛtsfnʃsˢ ⸮lzнtsʏ - дzсʃʕсʔ(цlstsˢ дʒtsʏj lsсʃʟtsʁtɛсʔʟсʃlsˢ ⸮lzнtsʏ дzсʃʕ ï tʃtɛj ндʒj lsʳ , дz нj ʔ, fnʃsʁʳ lsсʃʷ; fnʃtʃtsдʒtsʰ ˡ ʁ ʕсʔ-ʕсʃ⸮ дʒсʔsj tɛсʃсʔдɛtsə сʃʟtsʁtɛсʔʏсʔj lsсʃ⸮lzнtsʏ дzсʃʕ ï ʁlzдʒсʔсʔ⸮tsдzfnʃs, ʕсʔɛtstsдz, ʕсʔɛсʔдzнсʔˡ , ʕсʃfnʃsˢ , ʕtɛсʔfnʃсʃ сʃ tʃtɛ.); - lzʟдʑəсʔsˢ ʏсʔдʑʑʳ (дzсʔsˢ tɛдʒtstɛs, tʃj ʔʟсʔʏ, сʔдʑʑ-дʒсʔдʑʑfnʃsсʃцj fʕсʃ ʔ ʏсʔдʑʑ, tʃtstɛstɛj lsсʃ) сʃ əсʃнʳ tʃtɛts-сʃʟəj нj дʑʑʃ ʔ (ʏсʃətstʃсʃfn. сʔtɛсʔʷсʃʕсʔ, fnʃlzдz tʃlslztɛсʔ) нj ʕtstɛсʔsˢ əдʑʑs-tʃtɛсʃʕдсʔндʑsj сʃfʕlzfnʃsəts сʃ сʔɛ⸮сʃ-lsj ʕlslztɛсʔ) сʃʟtsʁtɛсʔʟсʃlsj дz дʑsсʔts сʃfʕlzfnʃsəсʔ) - дzсʔʟʳ əсʔsˢ сʃʟəj fnʃsдz j цj дlstɛʳ дzсʔɛtsндz ⸮ ⸮lz-нtsʏ j fnʃsəj дʑʑz ⸮ tɛj дʒj fnj дzt tsfnʃnʃсʃ (ʌts⸮дʑtsдʒсʔ) ˡ tstɛtsнj цj, ʃʳ дʒʕtsəts); - tɛсʔʟдzʃцсʔsˢ tsfnʃɛtsəдz j (ʕtɛсʔfnʃz ʔ, fnʃсʃдzсʃʔ, ʏj дz lsʳ ʔ) сʃ fnʃsfnʃsсʔəдz j (tstɛсʔдzʏj əʳ ʔ, ʟj дj дz ʔ, ʷʷсʃtsдj lstsəʳ ʔ, ʕtstɛсʃцj дj əʳ ʔ) цəj lsсʔ) - tɛсʔʟдzʃцсʔsˢ lsʸ tʃдz j (ʕtɛсʔfnʃz ʔ, ʏj дlsʳ ʔ, tstɛсʔдzʏj əʳ ʔ) сʃ ⸮tsдɛtsндz j (fnʃсʃдzсʃʔ, сʔtsдzʁtsʔ, ʷʷсʃtsдj lstsəʳ ʔ) цəj lsсʔ) - lzʟдʑəсʔsˢ tslsнj дz дz j tʃtɛtsсʃʟəj нj дʑʑʃʷ əʳ нсʔʰ -	

				ʰ ɕʃ⊓fnʸ tslsj ɳuj fnjsəj dzdz ⊓ ɕʃ LΘtdzвj ɤʃ dz ⊓ ⊓lz-нtsɤʃ dzɕʃʕtsə, dzΘLʳ əΘlsᴵ ɕʃ⊓ Θəlststsə; - fnɣeΘədzɕʃəΘlsᴵ teΘLdzʃɳdz j əɕʃнʳ ɕʃLtsвteΘLɕʃsj dz-dzscʔts ɕʃfʕlzfnjsəΘ(cʔteΘʷɕʃʕɕʃ, ɤʃɕʃətsʃɕʃfnɣʃ, нj ʕts-teΘlsɕʃədzs-tʃteɕʃʕdzΘнdzscʔts, fʕlzdz tʃlslzteʳ ɕʃ ΘteΘ⊓ɕʃ-lsj ʕlslzteʳ); - ɕʃfnʃtsdz Ltsə Θlsᴵ ⊓lzнtsɤj fnjsəj dzdz j dzΘlsj teɕʃΘdz (cʔlzΘᴵ ᴶ, ΘʕəΘtej dz, ɳəj lsdz j ʕΘteΘdzнΘᴵ ɕʃ, ətsfnɣ ʕtsəʳ j dzj dzʕɕʃ, lslzʰ ᴶ, lzcʔtsdz, вlzdzΘcΘ); - tʃteɕʃdzj dzʷlsᴵ tsfndzsə dz j fnɣj нfnjsəΘ⊓lzнtsɤj fnjs-əj dzdzs? əʳ teΘLɕʃsj dz dzsfnjsɕʃ ə teɕʃfnjzdzʕj, ɤʃɕʃəts-tʃɕʃfnɣʃ ɕʃ fʕlzdz tʃlslzteʳ (fnɣdzΘlslzteʳ, tʃts tʃΘdzʷlsɕʃ ɕʃ ətststвteΘɤj dzɕʃʳ); ə нj ʕtsteΘlsɕʃədz ⊓ teΘвtslsΘ⊓ ï ɕʃdzdz fnjsteΘɳɕʃʷ⊓ ʕ tʃtetsɕʃLəj нj dzɕʃʷdzdzɕʃsj teΘlsz-teʳ ɕʃ dzjzLʳ ʕɕʃ;
				выполнять простейшие композиции из бумаги и бросового материала.
	R lstscʔts:	34 ɳΘfnΘ		
3 ʕ dzΘfnɣ				
R нʕ ʃ ʃ ʃ

				-ɵcƒнj ls ı tƒtɑtsʷɵdɨj dɑƒʷ ɵcƒʟlƶΘdƶ dɑts- tƒtɑtsfɳstɑΘdɑfɳsɵj dɑdƶ ⊐ cƒfɳƶlƶfɳfɳsɵ ɵ tsʕtɑdƶ ϰ Θʸ ʰ j ʔ ϰ cƒʟdɑƒ: ɵ нtsdɨj , dɑΘlƶdɑƒʊj , ɵ lsj Θstɑj , dɑΘtƒtɑΘʟнdɑƒ- ʕj . -cƒfɳƒtsdƶ ʟtsɵΘlsı ɵ ⊐lƶнtsϰ j fɳsɵj dɑdɑts-lsɵtstɑʊj fɳʕtsʔ нj ʷlsj dƶ dɑsfɳsƒ tɑΘʟdɑƒʊdƶ j dʒΘsj tɑƒΘdƶ cƒ lsj ⊐dɑƒʕcƒ -ʕtsdʒƒtsdɑsɵΘlsı dɑΘtƒdɑsfɳʕtsfɳsƒ dɑƒfɳsΘcƒ ɵ tsʙʲ j dʒj , ʟΘнƶdʒΘdɑdƶ ʔ tsʙtɑΘʟ. tsfɳɵtsƒlsı ƶdʒj dɑƒʷ tƒtɑƒdʒj dƶʷlsı ɵ ⊐lƶнtsϰ j fɳsɵj dɑdɑts- lsɵtstɑʊj fɳʕtsʔ нj ʷlsj dƶ dɑsfɳsƒ tsfɳɑtsɵʳ ʊɵj lstsɵj нj - dɑƒʷ, ɑtɑΘʷ cƒʊj fɳʕtsʔ ɑtɑΘdʒtslsdɑsfɳsƒ.
	ʀ lstsɑts:	34 ʊΘfɳΘ		
4 ʕ dɑΘfɳɳ				
ʂ ϕ ʳ ʃ ʒ ʁ ʅ ϕ ʈ ʃ ʃ ð ʌʊ ʃ ʃ ʳ ʅ ʀ ʂ				
1	ʀ fɳʕlƶfɳfɳsɵtsdɑΘʸ j ɑtsdɑΘtɑts-нΘ	8	**1**	- tɑΘʟdɑƒʊΘlsı ɵcƒнʳ ⊐lƶнtsϰ j fɳsɵj dɑdɑts? нj ʷ-lsj dƶ dɑsfɳsƒ (tɑƒfɳƶdɑtsʕ, ϰ cƒɵtstƒcƒfɳ, fɳʕlƶdƶ tƒ-lslƶtɑΘ) ⊐lƶнtsϰ j fɳsɵj dɑdɑtsj ʕtsdɑfɳstɑƶcƒtɑtsɵΘdɑƒʊj cƒ нcƒʟΘʔdƶ, нj ʕtstɑΘlsƒɵdɑts-tƒtɑƒʕdΘнdɑtsj cƒfɳ ʕlƶfɳfɳsɵts) cƒ lƶʊΘfɳsɵtsɵΘlsı ɵ ⊐lƶнtsϰ j fɳsɵj dɑdɑts-lsɵtstɑʊj fɳʕtsʔ нj ʷlsj dƶ dɑsfɳsƒ, cƒfɳƒtsdƶ ʟƶʷ tɑΘʟdɑƒʊdƶ j ⊐lƶнtsϰ j fɳsɵj dɑdƶ j dʒΘsj tɑƒΘdƶ cƒ tƒtɑƒj dʒʳ tɑΘʙtslsʳ fɳ dɑƒdʒƒ нdƶʷ tƒj tɑj нΘʊƒ fɳʙʙfɳsɵj dɑdɑtsɑtts ʟΘdʒʳ fɳdΘ)
2	ʃ tɑj ɵdɑƒj ɑtts-tɑtsнΘdΘʸ j ʔ ʟj dʒdƒ	7	**1**	
3	ʂ Θϰ нʳ ʔ dΘ-tɑtsн-⊐lƶнtsϰ dɑƒʕ	11	**1**	
4	ʀ fɳʕlƶfɳfɳsɵtsтʙʲ j нcƒdƶʷj ls dΘdɑtsнʳ	8	**1**	- tɑΘʟdɑƒʊΘlsı tsfɳdɑtsɵdƶ j ɵcƒнʳ cƒ ϰ Θdɑtɑʳ tƒdΘ-fɳsƒʊj fɳʕcƒ⊐ cƒfɳƶlƶfɳfɳsɵ, tƒtsdɑƒdʒΘlsı cƒ⊐ fɳƒj ʊcƒ-ʷʷcƒʕlƶ; - ʅdʒsʊcƒtsdΘdƶ dɑts-ʊj dɑdɑtsfɳsdɑts tslsdɑtsfɳƒlsı fɳʷ ʕ tƒtɑƒtɑtsнj , ʊj dɑtsɵj ʕlƶ, tsʙʰ j fɳsɵlƶ; tɑΘʟdɑƒʊΘlsı cƒ tƒj tɑj нΘɵΘlsı ɵ ⊐lƶнtsϰ j fɳsɵj dɑdɑts-lsɵtstɑʊj fɳʕtsʔ нj ʷlsj dƶ dɑsfɳsƒ ⊐ΘɑΘʕlsj tɑ, ʅdʒs-ʊcƒtsdΘdƶ dƶ j fɳɵfɳsɵtsʷdɑƒʷ cƒ fɳɵtsj tslsdɑtsʰ j dɑƒj ʕ dɑƒdʒ fɳɵj нfɳsɵΘdʒƒ ⊐lƶнtsϰ j fɳsɵj dɑdɑtsɑtts ʷʟʳ - ʕΘ) - lƶʟdΘɵΘlsı , ɵtsfɳƒtɑƒdɑƒdʒΘlsı , tstƒcƒfɳ ɵΘlsı cƒ ʅdʒsʊcƒtsdΘdƶ dɑts tsʊj dɑƒɵΘlsı ʰ j нj ɵtɑʳ tɑƒzfɳ fɳʕtsɑtts cƒ dʒcƒtɑtsɵtsɑtts cƒfɳʕlƶfɳfɳsɵΘ) cƒʟtsʙtɑΘ ϰ Θʸ ʰ cƒj tƒtɑƒtɑtsнlƶ, ʊj dɑtsɵj ʕΘ) tɑΘʟdɑƒʊdƶ j fɳsststɑtsdƶ (tɑΘʟdɑtstsʙtɑΘʟcƒj , ʕtɑΘfɳslƶ, lstɑΘʷcƒʟdʒ cƒ ls. н.) tsʕtɑdƶ ϰ Θʸ ʰ j ɑtts dʒcƒtɑΘcƒ ϰ cƒʟdɨj dɑdƶ ⊐ ʷɵdɨj dɑƒʔ; - dΘʟʳ ɵΘlsı ɵj нlƶʰ cƒj ⊐lƶнtsϰ j fɳsɵj dɑdƶ j dʒƶ-ʟj cƒ ʈ tsfɳfɳƒcƒ cƒ ⊐lƶнtsϰ j fɳsɵj dɑdƶ j dʒƶʟj cƒ fɳɵtsj ɑtts tɑj ɑcƒtsdΘ) - fɳsʟнΘɵΘlsı tƒtɑtsfɳsʳ j ʕtsdʒƒtsʟcƒʊcƒcƒ dΘ ʟΘ-нΘdΘdƶʱ lsj dƶ dΘtƒdɑtsfɳʕtsfɳsƒ cƒ ɵ tƒtɑtsfɳstɑΘdƶ fɳsɵj ; - cƒfɳƒtsdƶ ʟtsɵΘlsı ɵʳ tɑΘʟcƒlsj dƶ dƶ j fɳɵj нfɳsɵΘ cƒʟtsʙtɑΘʟcƒlsj dƶ dɑtsɑtts cƒfɳʕlƶfɳfɳsɵΘ) ʕtsdʒƒtsʟcƒ-ʊcƒʳ , ʷʷtstɑdʒƶ, tɑƒlsdʒ dɑƒdɑƒʳ , ʊɵj ls, tsʙʲ j dʒ ʷʷΘʕlƶtƶ; tɑΘʟdɑƒʊdƶ j ⊐lƶнtsϰ j fɳsɵj dɑdƶ j dʒΘsj tɑƒΘdƶ нdƶʷ ɵtsƒdɑtsʰ j dɑƒʷ fɳʙʙfɳsɵj dɑdɑts-ɑtts ⊐lƶнtsϰ j fɳsɵj dɑdɑts-lsɵtstɑʊj fɳʕtsɑtts ʟΘdʒʳ fɳdΘ) - tɑΘʟdɑƒʊΘlsı tsfɳdɑtsɵdƶ j cƒ fɳtsfɳsΘɵdƶ j , lsj ƒdƶ j cƒ ⊐tsdɑtsнdƶ j ʊɵj lsΘ) cƒʟdʒj dƶʷlsı cƒ⊐ ʅdʒsʊcƒts-

				ढंग से ढंग से ढंग से

7	R LTSBtaO¶ Ols dzsx¶ dzs cf lsts, ul¶sts dzj¶ ə cfHcfdzs (dzOfhjstatsj dzkfj)	1		
8-9	W lzHtsx¶ dzkfQcf cf LtacflSj dzf (tsBtsBh j dzkfj lSj dz). ŏj fhjs	2		
	ŏr lzQtaO¶ Ojh r (8 u)			
10	f cfta tf tsdzsdz lzQtaO¶ j dzkfQ	1		
11	y ə j lsr	1		
12	s taOfhjslsz dzx¶ dzs lzdzj lsr LOdzj uOlsr	1		
13	ŭ LtstaR dzOQtaR dz wT. t cflsdz tfwlsj dz	1		
14	s taOfhjfə r j taR B r . f tsdzslscftfcfw	1		
15	ŭ Qtao¶ j dzkfw tf lscfu. f B j j dzdzOy Ojf tf dzfQOufcfw	1		
16	ŭ LtstaR , Qtslststar j fhjsLHOdzfcfz Hcf	1		
17	s OQ lzQtaO¶ Oj lsfhjB w uj dzsə j Q. f Ofhjj ta ŭ Qtao¶ j dzkfw tf tsdzjsGOj lsfhj j dzOlsr tf taOLHdzkfQ (tsBtsBh j dzkfj lSj dz) ŏj fhjs	1		
	ŏr fhjstatsfh r (11u)			
18	¶ tsfhjstatsQQcf ə dzO¶ j Q x¶ cfLdzkf	1		
19	f tsdzOBr ə O¶ ls taOdz dzkf	1		
20	f tsdzkfQcf, Qtslststar j tf tsfhjstatsfcfdzO tf tacftatsHO	1		
21-22	f tsdz fhjdzOtdzx¶ cf cf ə dzdzlstacf	2		
23-24	H lstatsfcfdz Gtstatsh	2		
25	I fhj cfdzj j ls fhjtsj fhjstatsj dzkfj	1		
26-27	H lstatsfcfdz ə j h cf	2		
28	I tstatsh, ə Qtslststatsdz dzr x¶ cfə j dz (tsBtsBh j dzkfj lSj dzr) ŏj fhjs	1		
	R LTSBtaO¶ j dzkfj, lzQtaO¶ j dzkfj, tf tsfhjstatsQQO ə fhj GHO tf tsdzjsGOr ls Htadzg Hadzg (5 u)			
29	ŏ tacf I taOlsO-f Ofhjj taO ə fhj GHO lstadzHwlsfhjw ə dzj fhjj	1		
30	¶ taOLHdzkfQ ə j fhjdz . ¶ taOLHdzkfQ tf lscfu	1		
31	t OdzsuQə j lsdz j x¶ lzQcf. H QOLTSuOdzOy fhjstaOdzO	1		
32	I tj dzj dzOGtsHO	1		
33	I HtaO fhjsə lzQ, dzj lsts! ŭ tatsQ dz BtsəOdzkfw (tsBtsBh j dzkfj lSj -dzr). ŏj fhjs	1		

s Odzj dzHOtadzs-lSj dzOlscfuj fhj tsj tf dzOdzkftatsə Odzkfj tf ts cfLTSBtaOlcflSj dz dzsdzz cffj lzfhjsə lz 2 Q dzOfhjn

– tf/tf	ŏj dzOtaOLHj dzO lztatsQtsə	s tsdz uOfhj	f tsdz LOHOdzkfj	f OsO
	Ezə R Jrəhhə Shh R			

	§ OK cf ujdz teOBtslsOj ls Zhtsk dkf? ï 8 u			
1	ftcf tsfgdkso dk Z ujej lsO ðk j dkr ?, Ftcfgdk ?, fgf dkf?	1		
2	I j dkOy cf ujtcdkOy Ftcffj cf	1		
3	l Ofhsj dk cf ujej lsdk j dzj dkA cf, OFeOkj dk , cf ¬ er tcOLcf-lsj dk dk j etsLdzsk dksfhjscf	1		
4	I r tcOLcflsj dk dk j etsLdzsk dksfhjscf Ofj tf dkf Fcuycf	1		
5	I r tcOLcflsj dk dk j etsLdzsk dksfhjscf GtcGw cf ujfj cf ¬ dzOlsj tcf Odksf	1		
6	I r tcOLcflsj dk dksfhjsI dzOlsj tcf Odksf Hdw tcOBtslsr etsBj j dzj	1		
7	I r tcOLcflsj dk dk j etsLdzsk dksfhjscf Blzdz Oksf	1		
8	l j tsk cfHOdkdk j dzOlsj tcf Odk (tsBtsBfh j dkf j lsj dz) ftj fhjs	1		
	t j Odk dksfhjsI cf w w Odksl cfw ï 7u			
9	R LtsBtcOk j dkf j cf tcj Odk dksfhjsI	1		
10	R LtsBtcOk j dkf j cf w w Odksl cfw	1		
11	v Ftcf j dkf j cf tcj Odk dksfhjsI	1		
12	v Ftcf j dkf j cf w w Odksl cfw	1		
13	l tsfhjstcts?Fcf tcj Odk dksfhjsI	1		
14	l tsfhjstcts?Fcf w w Odksl cfw	1		
15	I tcOlsI w-f Ofhsj tcOR LtsBtcOk j dkfw, v Ftcf j dkfw cf l ts-fhjstcts?Fcf ofj GH O tcOBtslsOr ls ozj fhsj (tsBtsBfh j dkf j lsj-dz). ftj fhjs	1		
	f ujdz Gtso tstcf ls cffj Zfhjso tsï 11u			
16	R LtsBtcOk j dkf j tf tcf tcsHr e tcOLdkf u dk ¬ fhjsfhjstsw dkfw¬	1		
17	R LtsBtcOk j dkf j ¬ OtcOFlsj tcOk cf etslsdk ¬	1		
18	R LtsBtcOk j dkf j ¬ OtcOFlsj tcO ujdksej FO k j dkffj cf? tsBtcOL	1		
19	R LtsBtcOk j dkf j ¬ OtcOFlsj tcO ujdksej FO dkzk fhjts? tsBtcOL	1		
20-21	f BtcOL ujdksej FOe fhjlzdk tf lslztcj	2		
22	Y j dksej F cf j Gts lzFtcOy j dkf w	1		
23	f ujdz Gtsetstcw ls lzFtcOy j dkf w	1		
24-25	f BtcOL LHOdkf w	2		
26	I cfLtsBtcOk j dkf cf, lzFtcOy j dkf cf cf tf tsfhjstcts?Fj ujdksej F er tcOk O ls fhjtscf ulzofhjseO dz fhjkf, dkOfhjstcsj dkf j, fhjtsj tsls-dksh j dkf j F dzftcdk (tsBtsBfh j dkf j lsj dz) ftj fhjs	1		
	§ OK Gtso tstcf ls cffj Zfhjso tsï 8 u			
27	ftj tf dk j cf ¬ tsdksHdk j ujej lsO I tstcI B O lsj tf dksGts cf ¬ tsdksHdksGts	1		
28	fcf¬ cf j cf Letsdk cf j ujej lsO	1		

29	ʏ lsts lsG̊tsj tɑʃlsdʒ dzʃdɑʃ? ?	1		
30	ʍGɑɑG̊lsj tɑ dzʃdɑʃ?	1		
31	t cʃlsdʒ tʃʷlsj dz	1		
32	ɿ tɑtsʃtstɑuʃcʃ ɔʳ tɑGɿ Gʸ ls ̄GɑɑG̊lsj tɑ	1		
33	t cʃlsdʒ dzʃdɑʃ? cʃ tʃʷlsj dz uɔj ls, tʃ tɑtsʃtstɑuʃcʃ ð fɿɿɡj H-fɿɿɔGɔʳ tɑGɿ cʃlsj dz dzsfɿɿsʃ	1		
34	ʃ BtsBʰ Gʸ ʰ cʃ? lztɑtsʃ̊ GtsHG̊ ʊj fɿɿs	1		

ʂ Gɑɑj dzHGɑdzs-lsj dʒGlsʃɿj fɿɿ tsj tʃ dzGɑʃtɑɔ Gɑʃj tʃ ts cʃLtsBtɑGɿcʃlsj dz dzsdʒz cʃfɿɿ lzfɿɿɔ lz 3 ʂ dzGfɿɿ

̄ tʃ/tʃ	ʊj dʒGtɑGɿj dzG̊ lztɑtsʃ̊ tsɔ	ʂ tsdz ɿʃGɿɿ	ʃ tsdʒ LGHGɑʃj	ʃ GlsG
	HGɑ ɿ t n ʃ ʂ ʃr ʃr ɔ H H n ʂ H R			
	R fɿɿ lzfɿɿɔ ts ɔ lsɔ ts ʸ dʒ HtsdʒJ ï 8ɿ			
1	ʊ ɔtsʃ cʃGtɑdzʰ ʃ̊cʃ	1		
2	ɿ tsfɿzHG̊ lz lsj Bʷ Htsdʒ̊G	1		
3	ʃ Btsʃ cʃʰ lststɑʳ lz lsj Bʷ Htsdʒ̊G	1		
4	ʃ Gɑʃdzʃ dzGlsts̊	1		
5-6	ʊ ɔtsʃ ʃ̊dzʃɿ ʃ̊cʃ	2		
7	ʃ ls̊tɑʳ ls̊cʃ	1		
8	ʊ tɑdzH ̄lzHtsɿ dzʃ̊G̊Hdzʷ lsɔ tsj Gts Htsdʒ̊G(tsBtsBʰ j dzʃj lsj -dʒʳ) ʊ j fɿɿs	1		
	R fɿɿ lzfɿɿɔ ts dzGlzdzʃɿGɑ lsɔ tsj Gts Gtstɑtsʜ̊Gï 7ɿ			
9	ɿ Gɑʃʷlsdzʃ̊cʃ Gɑ ̄cʃlsj ʃ̊lslztɑʳ	1		
10	ɿ Gɑ̊cʃ, fɿɿ̊ɔj tɑʳ , B lzdz ɔGɑʳ	1		
11	ɸɿ lztɑdz j tsGtɑGHʳ	1		
12	I tsdʰ j Bdz j ʷʷtsdzGɑʃ	1		
13	I cʃlstɑʃdz	1		
14	ʊ Hcʃɔcʃlsj dz dz ? lstɑGdzftʃtstɑs	1		
15	ʊ tɑdzH ̄lzHtsɿ dzʃ̊G̊ dzG̊ lzdzʃɿGɑ lsɔ tsj Gts Gtstɑtsʜ̊G (fɿɿ dzG̊) (tsBtsBʰ j dzʃj lsj dʒʳ) ʊ j fɿɿs	1		
	ʍlzHtsɿ dzʃ̊ cʃ Ltɑɿɿdzʃʰ j ï 11 ɿ			
16	ʍlzHtsɿ dzʃ̊ ɔ ɿcʃtɑ̊j	1		
17-18	ʍlzHtsɿ dzʃ̊ ɔ lsj Glstɑɿ	2		
19-20	ʊ j Glstɑ ʃ̊lz̊tsdz	2		
21	ʃ Gɑɿ̊cʃ	1		
22-	ɸʷʷcʃʰ Gcʃ tʃ dzG̊Gls	2		

23				
24-25	ɿ tɛʊʟʜdʒʃʕ ɔ ɢtstɛtsʜj	2		
26	zʿ ʕtsdʑ dʑ ʔ ʕʊɛdʒɔʊdz(tsʙtsʙʰ j dʒʃj lsj dʒʳ) ʊj fɳs	1		
	ʌlzʜtsɤ dʒʃʕ ɾʃ dʒzʟj ʔ - 8ɥ			
27	ʃ lzʟj ʔ ɔ ɤ ɾʃʟdʒʃ ɢtstɛtsʜʊ	1		
28	ʂ ʊɛdsɾʃdʒʊð tsfɳsʙʳ ʔ dʒɾʃtɛ	1		
29	ʂ ʊɛdsɾʃdʒʊ+tʃj ʔ ʟʊɤ	1		
30	ʂ ʊɛdsɾʃdʒʊ+tʃ tstɛdstɛj ls	1		
31	ʂ ʊɛdsɾʃdʒʊ+dʒʊsʷ tɛdʒstɛds	1		
32	ʂ ʊɛdsɾʃdʑ ɾʃfɳststɛɾʃɥj fɳʕɾʃj ɾʃ ʙʳ lstsɔʳ j	1		
33	ʜ ʕlzdʑ tʃ lsʑtɛʊɔ dʒzʟj j ɾʃdʒʊ lzdʒɾʃɥj	1		
34	ʌlzʜtsɤ j fɳsɔj dʒdʒʊʸ ɔʳ fɳsʊɔʕʊ(tsʙtsʙʰ j dʒʃj lsj dʒʳ) ʊj fɳs	1		

ʂ ʊɛj dʒʜʊɛdʒs-lsj dʒʊlsɾʃɥj fɳʕtsj tʃ dʒʊdʒʃtɛtsɔ ʊdʒʃj tʃ ts ɾʃʟtsʙtɛʊʟɾʃlsj dʑ dʒsdʒʑ ɾʃfɳʕlzfɳɳsɔ lz 4 ʕ dʒʊfɳɳ

ˉ tʃ/tʃ	ʊj dʒʊtɛʊʟʜj dʒʊ lztɛtsʕtsɔ	ʂ tsdʑ ɥʊfɥ	ɾ tsdʒ ʟʊʜʊdʒʃj	ɾ ʊlsʊ
ʂ ɸ ɾ ʃ ʒ ʁ l ɸ t ʃ l ð ʌʊ l ʃ ɾ l ʁ ʂ (ʁ ɪ ʃ ɪ ʃ ɸ t l ɾ l ʁ l , ʊ ʂ t ɸ z ʿ l ʁ l , ɪ ʃ ʜ ʊ t ʃ ʁ ʂ ɸ ɾ ʊ ɾ l ʃ - t ʃ ɾ ʊ ʜ ɾ l ʁ ʁ ɪ l ʜ ɾ ɾ ʃ l ʃ t ɸ l ɾ l ʜ ɾ l ʃ ʃ ʁ) ʌ				
	ʁ fɳstsʕ ɾʃ tɛtsʜdʒtsɢtsɔ ɾʃfɳʕlzfɳɳsɔ ʊï 8ɥ			
1-2	ɿ j ʔʟʊɤ tɛtsʜdʒtsʔ ʟj dʒɾʃdʒʃ	**2**		
3-4	ɾ j tɛj ɔ dʑʷ ð ʜj tɛj ɔʷ dʒdʑ ʔ dʒɾʃtɛ	2		
5-6	ʂ tɛʊfɳsɾʃʊɥj dʒtsɔj ʕʊ	2		
7-8	l ʊɛtsʜdʑ j tʃ tɛʊʟʜdʒʃʕɾʃ(tsʙtsʙʰ j dʒʃj lsj dʒʳ) ʊj fɳs	2		
	ɾ tɛj ɔ dʒʃj ɢtstɛtsʜʊdʒʊʸ j ʔ ʟj dʒɾʃdʒʃ ï 7ɥ			
9	ʈ tsʜdʒtsʔ lzɢtsdʑ	1		
10	ɾ tɛj ɔ dʒʃj fɳʙtstɛʳ	1		
11	ɻ tstɛtsʜʊʈ lzfɳɳʕtsʔ ʟj dʒɾʃdʒʃ	1		
12	ɾ tɛj ɔ dʒj tɛlzfɳɳʕɾʃj ɔtsɾʃdʑ -ʟʊʰ ɾʃlsdʒʃʕɾʃ	1		
13	l tsɔɢtstɛtsʜ. ɿ fɳʕtsɔ. ɾ dʒʊʜɾʃdʒɾʃtɛ ɾʃ ʜ lzʟʜʊdʑ. ʃ tsfɳʕɔʊ	1		
14	ʊ ʟtstɛtsʏʳ j lsj tɛj dʒtsɔ	1		
15	ɿ ɾʃtɛ ɔ lsj tɛj dʒdʑ ˥ tʃ ʊdʒʊlsʊ˥ (tsʙtsʙʰ j dʒʃj lsj dʒʳ) ʊj fɳs	1		
	ʂ ʊɤʜʳ ʔ dʒʊtɛtsʜ ï ˥lzʜtsɤ dʒʃʕ ï 11ɥ			
16-17	ʜ lstɛʊdʒʊɔtsfɳ˥tsʜʷʰ j ɢtsfɳtsdʒdʑʏʊ ʃ ʙtɛʊʟ ˥lzʜtsɤ j fɳsɔj dʑ dʒtsʔ ʕlzdʑ lsʑtɛʳ ʿ tʃ tsdʒʃɾʃ	2		
18-19	l ʊɛtsʜʳ ɢtstɛ ɾʃ fɳsj tʃ j ʔ	2		
20-21	ɻ tstɛtsʜʊɔ tʃ lzfɳsʳ dʒj	2		

22-23	[illegible]	2		
24-25	[illegible]	2		
26	[illegible] ([illegible]) [illegible]	1		
	[illegible]			
27	[illegible]	1		
28	[illegible]	1		
29-30	[illegible]	2		
31-32	[illegible]	2		
33	[illegible]	1		
34	[illegible] ([illegible]) [illegible]	1		

[illegible] 2

[illegible]

(*[illegible]*)

[illegible]

[illegible]

[illegible]

[illegible]

- ts[illegible]
4. [illegible]
   - [illegible]
   - [illegible]
   -

∫ lsdzjls: Θ «2» ð lzujdzfS djg LdzOls tsfnjdzsodz ⊓ ɩdjdzjdzdzso tfdzsujfnjO tedfnjsOdzfw, djg lzdzjjls tfdsdz LtsOdsI fnjw HtsTsdzdzfsjdz dz dz3dzOsjtedfOdzsdz3, djg odzOHjjls HOIjjdz3fdzfdz3fdzOdz dz dz3f wOlsfujfnjfdz3f LdzOdzfwdz3f, lzdzjdzfwdz3f fdzOor fOdz3f, tsTtejHjdjdzdz dz3f osBtedOtsOsjdz dzsdz3fnjsOdzHOdsj.

υ fnjsdz ? tslsojls:

∫ lsdzjls: Θ «5» ð lzuOI fr? fnjw tfdsdzdzsfnjsI ɪ lzfnjtsfdzlzujBdz ? dz3Osjtefdz, dzsxjjls fdLdzsxfls jgdzs fnjtsfdz3f fnjdzsOdz3f, fnjdz3sfnjstswsjdz dzs tfdsHlsojtexHjls tslsojls fsdzfejlsdz dz3f tfdefdzjtedz3f, tfdeOfdz dzs f tsBfnjstswsjdz dzs tslsojujjls dzOHtsTfdsdzdzfsjdz dz jotsTdesfnj lzufsjdzw.

∫ lsdzjls: Θ «4» ð lzuOI fr? fnjw o tsfnjdzsodzs dz3 lzfnjtsfdz lzujBdz ? dz3Osjtefdz, HtsTlzfnjjls dzjLdzOufsjdz dz jtsI fBfjf o jgdzs fLdzsxjjdzdzf, tfdsHlsojtexHjls tslsojls fsdzfejlsdz dz3f tfdefdzjtedz3f, tfdeOfdz dzs tslsojujjls dzOHtsTfdsdzdzfsjdz dz jotsTdesfnj .

∫ lsdzjls: Θ «3» ð lzuOI fr? fnjw dzjg lzfnjtsfdz fnjzh jfnjsojdzdzg ujOfnjsI lzujBdzsdzs dz3Osjtefdz, dzjg dz3sxjjls fLdzsxfls jgdzs fnjtsfdz3f fnjdzsOdz3f, dzjg dz3sxjjls tfdefojfnjsf fsdzfejlsdz dz3f tfdefdzjtedz3f, dzjg dz3sxjjls tslsojlsfls dzOHtsTfdsdzdzfsjdz dz jotsTdesfnj lzufsjdzw.

∫ lsdzjls: Θ «2» ð lzuOI fr? fnjw tfdsdzdzsfnjsI ɪ dzjg lzfnjtsfdz lzujBdz ? dz3Osjtefdz, dzjg dz3sxjjls fLdzsxfls jgdzs fnjtsfdz3f fnjdzsOdz3f, dzjg dz3sxjjls tfdefojfnjsf fsdzfejlsdz dz3f tfdefdzjtes , dzjg dz3sxjjls tslsojlsfls dzOHtsTfdsdzdzfsjdz dz jotsTdesfnj lzufsjdzw.

∫ ujdzfΘLOlsjtsejlsfujfnjfjdzjLdzOdzfw (lsjfnjs, lsjtedz3fdz , tfdsdzwlsfw, HOlsr .)

5 ð «tslsdzfudzs» ð lzujdzfS tslsojlsfdzdzOotsTdesfnj , ulsts fnjsfnjsOofdzs 100% - 80%;

4 ð «⊓tsdesh ts» ð lzujdzfS tslsojlsfdzdzOotsTdesfnj , ulsts fnjsfnjsOofdzs 79% - 51%;

3 ð «lzHtsodjlsotsdefljsdz dzs» ð lzujdzfS tslsojlsfdzdzOotsTdesfnj , ulsts fnjsfnjsOofdzs 50% - 30%;

2 ð «djglzHtsodjlsotsdefljsdz dzs» ð lzujdzfS tslsojlsfdzdzOotsTdesfnj , ulsts fnjsfnjsOofdzs dz3jdjgj 30%.

ɩ tstedz3r tsujdzf fTdesojtesudzs? teOstslsr tfdesjS lsdzsgts ⊓OteOS lsjteO:

∫ Bh fjjdzstedz3r tsujdzf fls tstejufnjsgts tfdesjS lsO:

∫ ujdzfΘ «5» -or fnjsOodzwjlsfnjw, jfndzf lstejBtsOdzfw S tfdswfndzflsjdz dzs? LOIfnjfnjjj tfdsdzdzsfnjsI ɪ fnjsBdz Hjdz . ∫ dzO fnjsfnjsOodjgdzOo tfdsdzdzsdz3tsBj jdzj, ujlsstts, OSSlzteOsdzs. R LHjdzfjj or tfdsdzdjgdzs lsj⊓dzfujfnjfjf gteOdzslsdzs fnjfnjsBdz Hjdzfjj dz3 fnjsOdzHOdstso, fnjstslsojlsfnjsolzjjls tfdejHjwodzwjdz3r dz3S djgdz3z ɩ fnjsjlsfujfnjfjdz3 lstejBtsOdzfwdz3 [fndzf ɩ lsts fLHjdzfjj Hjjststeslsdzs-tfdefjdOHdzsgts lsotsteujfnjsO, lsts lsjdz3teOtsIsr HsdzxjdzOBr Isr fdzsjtejfndzO, o djgj djgtsBHsfdz3s odjgfnjsf fnjtsg fdzHofHlzOdz dzsfnjsI , fnjtsj lsotsteujfnjtsj dzOufdzs. [OtslsOtfdzdzfesoOdzOfnj lzuOI fdz3ffw fnjdz3sfnjstswsjdz dzs, tejh OdzfnjLOHOufI lsotsteujfnjtsgts ⊓OteOSlsjteOfnjI djgdz3dzsOdz3f dzsofLdz . [OtslsOfdzdzfesoOdzOfnj fnjdjgfnjzh jfnjsojdzdzs? tfdsdz3sfh ɩ ɪ lzufsjdzw, lz lzuOI jgdzsfnjw dzOBdz HOlsfnjw djglzfnjsts? ufotsj fnjstejdz3djgdzj tejh OsI LOHOufI lsotsteujfnjtsgts ⊓OteOSlsjteO ɩ tesjSls fdz3jjls ⊓tsesh lzg ɩ Stsdzsdz3fujfnjSlzg tsujdzflz, otsLdz3sxjdzsfnjsI fdzHofHlzOdz dzsgts tfdefdz3jdjgdzfw.

∫ ujdzfΘ «3» - or fnjsOodzwjlsfnjw, jfndzf tfdswfndzflsjdz dzOw LOIfnjfnjO or tfdsdzdjgdzOfnjtslsSdzsdjgdzfw dz3f tslslstejBtsOdzfS, djg tsujdz OSSlzteOsdzs. [fnjsI LOdz3ufdzfw tfds or tfdsdzdjgdzfg fLHjdzfw o tfdzOdjg jgdzs ɩ fnjsjlsfujfnjfjtsgts fnjHjtexIdzfw, djg fnjsBdz Hjdzfw lsj⊓dzfsdzsgfj fLdzslstsodjgdzfw, dz3Osjtefdz, Wstedz3r . ɩ dzOdzfesoOdzfj teOstslsr fnjtfdsdz3sfh ɩ ɪ lzufsjdzw, fnjflslzOufdsdzdz ? (djglzfnjsts? ufor ?) fdzsjtejfnjlzujdzfSOS lsj⊓dzfSj . [tfdsdzdjgdzsj fLHjdzfj djg fnjstslsojlsfnjsolzjjls fjg djgdzsxjjls fnjtfdz LtsOdsI fnjw tfds dzOdzOujdzfg . ∫ BteOstslsSOfLHjdzfS (Hjlsdzf) or tfdsdzdjgdzO fnjgtelzBr dz3f tslsSdzsdjgdzfw dz3f tslslsj⊓dzsdzsgfj fj tefjdz3dzwdzfnj djg tfejHlzfnjsstsejdzdz j tstfjteOufj fLHjdzfj BteOSlzjlsfnjw. [tstfdsdzdzfsjdzdzOw HtsteOstslsSOdjg dz3sxjjls tfdefojfnjsf S otsLdz3sxjdzsfnjsf fnjtfdz LtsOdsI fnjw tfds dzOdzOujdzfg . ∫ BteOstslsSOfLHjdzfS (Hjlsdzf) or tfdsdzdjgdzO fnjgtelzBr dz3f tslsSdzsdjgdzfw dz3f tslslsj⊓dzsdzsgfj fj tefjdz3dzwdzfnj djg tfejHlzfnjsstsejdzdz j tstfjteOufj fLHjdzfj BteOSlzjlsfnjw. [tstfdsdzdzfsjdzdzOw HtsteOstslsSOdjg dz3sxjjls tfdefojfnjsf S otsLdz3sxjdzsfnjsf fnjtfdz LtsOdsI fnjw tfds dzOdzOujdzfg

ક્ષ્ય તત્ત્વોનો સંકલન-વિભાગ અને સંબંધિત કાર્યો.

સંકલન અધિકારી તત્ત્વોનાં નામ અને સંકલન કાર્યો	ક્ષ્ય તત્ત્વોનું વિભાજન, મુખ્ય સંકલન - અંગે જવાબદાર વિભાગ અધિકારી અને કાર્યો	ખાતાકીય સંકલન અને તત્ત્વોનું વિભાજન
૧ સંકલન અધિકારી તત્ત્વોનાં નામ અને સંકલન કાર્યો	૧ સંકલન અધિકારી તત્ત્વોનાં નામ	સંકલન અધિકારી તત્ત્વોનાં નામ અને સંકલન કાર્યો, સંકલન અધિકારી તત્ત્વોનાં નામ અને સંકલન કાર્યો અને સંકલન અધિકારી તત્ત્વોનાં નામ અને સંકલન કાર્યો
૧ તત્ત્વોનાં નામ અને સંકલન કાર્યો	સંકલન અધિકારી તત્ત્વોનાં નામ અને સંકલન કાર્યો અને સંકલન અધિકારી તત્ત્વોનાં નામ અને સંકલન કાર્યો	૧ સંકલન અધિકારી તત્ત્વોનાં નામ અને સંકલન કાર્યો અને સંકલન અધિકારી તત્ત્વોનાં નામ અને સંકલન કાર્યો અને સંકલન અધિકારી તત્ત્વોનાં નામ અને સંકલન કાર્યો
૨ સંકલન અધિકારી તત્ત્વોનાં નામ અને સંકલન કાર્યો અને સંકલન અધિકારી તત્ત્વોનાં નામ અને સંકલન કાર્યો	સંકલન અધિકારી તત્ત્વોનાં નામ અને સંકલન કાર્યો અને

	ф тƒtетsвΘцсƒʷ	ţ ΘfпƒtетsfпksтеΘdźдzдzсƒj теźj LlzdŻ lsΘlstsэ сƒ тƒtетsнlzЇlstsэ тƒtетsźЇls-dźts? нźj ʷlsźj dŻ dźsfпksсƒ сƒdzсƒ tетs×ţ нźj dzсƒj dźsэtsсźts тƒtетsźЇlsdźsсźts LΘdźʳ fпgkΘ, fпgʷLΘdźdźsсźts fпteźj LlzdŻ lsΘlsΘdźсƒ тƒteźj нʳ нlzʰ źj сźts тƒtетsźЇlsΘ
ƒ цźj dźЇΘтƒtетsцźj fпfпЇΘсƒ teźj LlzdŻ lsΘlstsэ teΘвts-lsʳ	ţ źʷ dźЇfпgƒэdźsfпksʳ	R dźнсƒэсƒнlzΘdŻ dźsźj tslsdźsʰ źj dźсƒj Θэlststетsэ тƒtетsźЇlsdźs? teΘ-вtslsʳ Ї тƒtетsцźj fпfпlz тƒtетsźЇlsсƒtетsэΘdźсƒʷ сƒ teźj LlzdŻ lsΘlslz fпgts-źЇ нźj ʷlsźj dŻ dźsfпksсƒ. ʌΘteΘЇlsźj teсƒLlzźj lsfпʸ tslsэźj lsΘdźсƒ dźΘtsfпj dźsэdŻ źj эtsтƒtетsfпj : ʏ lstsвʳ dźs ⊐tstetsʰ ts сƒ тƒtsцźj dźlz? ʏ lsts dźź lzнΘdźsfпj сƒ тƒtsцźj dźlz? ʏ lsts ⊐tslsźj dźsfпj вʳ tsfпlzʰ źj fпksэсƒlsʳ эвlzнlzʰ źj dźЇ?

ţ Θdźнсƒtетsэ Θdźсƒj тƒtетsźЇlsdźs-сƒfпfпgźнtsэ Θlsźj dŻ fпźсƒ⊐teΘвtslsʰ ЇtsdŻ dźсƒЇtsэ

тƒtsЇtsdźсƒцźj fпksэlz dźΘвteΘdźdŻ ⊐вΘdźdźsэ.

ş tsdźсƒцźj fпksэtsdźΘвteΘdźdŻ ⊐вΘdźdźsэ	*υ tetsэźj dŻ тƒtетsźЇls Θ*	*ƒ цźj dźЇΘ*
нts 40 вΘdźdźsэ	ʅ сƒLЇсƒ? lzтетsэźj dŻ	2
41 ï 60 вΘdźdźsэ	ʉ teźj нdźсƒЇ? lzтетsэźj dŻ	3
61 ï 80 вΘdźdźsэ	ƒʳʰ źj fпgźj нdźźсźts lzтетsэdźʷ	4
81 ï 100 вΘdźdźsэ	ƒʳ fпksЇсƒ? lzтетsэźj dŻ	5

ъteźj вtsэ Θdźсƒʷ Ї tsʷʷ tstеdźdźźdźсƒʁ teźjʷʷ źj teΘlstsэ, тƒteźj Lźj dźsΘцсƒ?, эʳ fпksΘэ tsЇ

ъteźj вtsэ Θdźсƒʷ Ї tsʷʷ tstеdźdźźdźсƒʁ teΘвtslsнdŻʷ эʳ fпksΘэЇсƒ.

ƒʳ fпksΘэtsцźdźΘʸ teΘвtslsΘэʳ тƒtsdźdŻʷźj lsfпʸ dźΘʷʷtstеdźΘlsźj вlzdźΘźсƒ ф-3 сƒdźсƒ ф-4 э тƒΘfпƒΘdslz вźj dźsсźts цэźj lsΘ ţ ΘвtslsΘнtsdźцźΘ fпksтƒtетsэtsэ×ţ нΘlsʳ fпʸ lsΘвdźсƒцЇts?, teΘfпƒtsdźs×ţ dźdźs? э тƒteΘэtsdźэ dźсƒ×ţ dźźdźэ lzсźdźz, fпjlzЇΘLΘdźсƒźj dźэ dźΘ-LэΘdźсƒʷ teΘвtslsʳ, ʷʷΘdźэсƒdźсƒ, сƒdźэźj dźсƒ сƒ tslsцźj fпksэΘ ΘэlststеΘ teźЇtsэtsнсƒlsźj dŻʷ, tsвʰ źj tsвteΘLtsэΘsźj dŻ dźsсźts lzцteźj ×ţ нźj-dźсƒʷ, сźtstетsнΘţ ΘLdźźj tсlsΘвdźсƒцЇсƒ -5 x10 fпgźэʰ teсƒʷʷlsTimesNewRoman, teΘLdźźj tс14, сƒdźsźj teэΘdźz1.

ъteźj вtsэ Θdźсƒʷ Ї tsʷʷ tstеdźdźźdźсƒʁ тƒteźj Lźj dźsΘцсƒ

ƒ Θlsźj teсƒΘdźʳ э tslstźj цΘlsΘdźdźsdźэсƒнźj dźΘdźсƒfпksΘ⊐ ф4,ʰ teсƒʷʷlsTimesNewRoman, teΘLdźźj tс14, сƒdźsźj teэΘdźz 1.5, тƒtsdźʷ fпksΘdźнΘdźsdźźj;

ʅteźj Lźj dźsΘцсƒʷ эʷʷtstеdźΘlsźj ţţъ (ƒ SPowerPoint) teΘLdźźj tetsdźэdźź вtsdźźj 10-15 fпgkΘ? нtsэ.

ʅteźj Lźj dźsΘцсƒʷ нtsdźz dźΘЇцźj dźsсƒtетsэΘlsʳ эdźсƒdźΘdźсƒj dźΘdźΘсƒвtsdźźj сƒdźsźj teźj fпgźsdźэсƒ LdźΘцсƒdźsdźэсƒL fпksвteΘdźź dźsсźts dźΘlsźj teсƒΘdźΘ

1 Ї dźΘfпfпj

ъźj fпks ¯ 1.

«ъʳ lzцсƒʰ ʅ fпʸ сƒLtsвteΘ×ţ Θlsʳ »

1. ƒʳ вźj teсƒ цэźj lsΘteΘнlzсźсƒ.

Θ) ЇteΘfпgźŻ ?, tsteΘdźz×ţźj эʳ ?, ×ţźj dźsʳ ?, Lźj dźź dźŻ ?, fпgсƒdźсƒ?, сźtsdźzвts?, ʷʷсƒtsdźźj lstsэʳ ?

в) ʷʷсƒtsdźźj lstsэʳ ?, tsteΘdźz×ţźj эʳ ?, ×ţźj dźsʳ ?, Lźj dźź dźŻ ?, fпgсƒdźсƒ?, сźtsdźzвts?, ЇteΘfпgźŻ ?

э) ЇteΘfпgźŻ ?, tsteΘdźz×ţźj эʳ ?, ×ţźj dźsʳ ?, Lźj dźź dźŻ ?, сźtsdźzвts?, fпgсƒdźсƒ?, ʷʷсƒtsdźźj lstsэʳ ?

2. ş ΘЇΘʸ сźdźzтƒтƒΘцэźj lstsэ tsfпgźtsэ dźΘʸ ?

Θ) fпgсƒdźсƒ?, tsteΘdźz×ţźj эʳ ?, вźj ×ţźj эʳ ?

в) fпgсƒdźсƒ?, ЇteΘfпgźŻ ?, ×ţʸ dźsʳ ?

н) tsteΘdźz×ţźj эʳ ?, ʷʷсƒtsdźźj lstsэʳ ?, сźtsdźzвts?

3. ƒʳ вźj teсƒ сƒ тƒtsнцźj teЇ dźсƒ dźΘlsźj teсƒΘdźŻ , Ї tslststеʳ dźсƒ teΘвtslsΘźj ls⊐lzнts×ţ dźсƒЇ:

Θ) тƒсƒdźΘ dźsсźtslstsЇ, dźtsтƒΘlsΘ

в) ʕtɵʔfŋʕɕʃ, ʕʔɵɵʔdzʷʔʔ ɕʃ, ɕʒj ɕʑʔɕʃ.

4. ɿ tsʷɵuj tɵʕ ɕʑʃ tʃtɵʔɵ ɕʃɕʑ ɕʑ ʔ tslsɵj ls
ʔ) ʕ tɵʔfŋɕʑ ʔ + fŋʃɕʑʃʔ = (tstɵʔɕʑɿ j ɵʳ ʔ, ʷʷɕʃtsɕʒj lstsɵʳ ʔ)
в) ʉ ɕʃɕʑʃʔ + ɤ ʸ ɕʑʑʳ ʔ =(ʟj ɕʒj ɕʑ ʔ, ʷʷɕʃtsɕʒj lstsɵʳ ʔ)
ɵ) ʕ tɵʔfŋɕʑ ʔ + ɤ ʸ ɕʑʑʳ ʔ =(tstɵʔɕʑɿ j ɵʳ ʔ, fŋʃɕʑʃʔ)

5.ʕ ʔʑ tsʔ ɿɵj ls ʷɵ ɕʑʷj lsfŋʸ lsʸ tʃɕʑ ɕʒ
ʔ) fŋj tɵʳ ʔ
в) ʷʷɕʃtsɕʒj lstsɵʳ ʔ
ɵ) ɤ ʸ ɕʑʑʳ ʔ

6. ʟ ɕʔtstɵtsʷj ɿʕ tsʔ tɵtsfŋʃɕʃfŋʃ ɿʔfŋʃtsɕʃʟtsʙtɵʔɿ ʔʸ ls:
ʔ) ʕtsɕʒj ʔ ɕʃ tʃlsɕʃɿ
в) ʕtsʟ ɕʃ ʕtstɵtsɵ
ɵ) ʕtsʰ j ʕ ɕʃ fŋʃsʙʔʕ
ɢ) ɤ lzʕtsɵ ɕʃ ʙʔʙtsɿj ʕ

ʊ j fŋʃs ¯ 2.
«ʊʳ lzʕ tɵʔ ʔʒʰ ʳ ».

1. ʕ ʔʕ ɕʃj ɿɵj lsʔʷɵ ɕʑʷʳ lsfŋʸ tsfŋʃtsɵ ɕʑ ɕʒʃ:
ʔ) ʉ ɕʃɕʑʃʔ, ʟj ɕʒj ɕʑ ʔ, ɤ j ɕʑʑʳ ʔ
в) ʕ tɵʔfŋɕʑ ʔ, fŋʃɕʑʃʔ, ɤ j ɕʑʑʳ ʔ.
ʔ) ɿ j ɕʒj ɕʑ ʔ, ʕtɵʔfŋɕʑ ʔ, fŋʃɕʑʃʔ.
2. ʕ ʔʕ ɕʃɕʒʃ ʙʳ ɵʔʳ ls ɿɵj lsʔ
ʔ) ʌtsɕʑsʜɕʑ ɕʒʃ
в) ʃ j fŋʃsʔʕ ɕʃɕʒʃ
ɵ) ʊʷɤ j ɕʑ ɕʒʃ

3. ʕ ʔʕ ɕʃj ɕʃɕʑʃʃtɵzɕʒj ɕʑʑʳ ɕʃfŋʃtsɕʑ ʟzj ls ʔʔlzʜtsɤ ɕʑʑʃʔ ɵ tɵʔʙtslsj:
ʔ) ʃ ɕʃɕʒj ʔʕlz, ɿɕʃtɵʔlzɕʑ, ʕʔɵʑʔlzɕʑʷlstsɵ, ɕʑsɤ ɕʑʑʃɿʳ
в) ʕ ʔɵʔɵʑʜʔʔ ɕʃ, ʕɕʃfŋʃsɕʃ, tʃʔɵʑʑʃlstɵʑ
ɵ) ʃ tsɕʑslstsʔ, tʃɕʃɕʑ, ɢʔtsʟʜɕʃ

4. ʟʳ ʙj tɵɕʃ ɿɵj lsʔtɵʔʜzɢʔɕʃ.
ʔ) ʕ tɵʔfŋɕʑ ʔ, tstɵʔɕʑɿ j ɵʳ ʔ, ɤ j ɕʑʑʳ ʔ, ʟj ɕʒj ɕʑ ʔ, ʕtstɵɕʃɿj ɕʒʳ ʔ , ɢtsɕʑzʙtsʔ, ʷʷɕʃtsɕʒj lstsɵʳ ʔ
в) ʌ ɕʃtsɕʒj lstsɵʳ ʔ, tɵtsʟtsɵʳ ʔ, ɤ j ɕʑʑʳ ʔ, ʟj ɕʒj ɕʑ ʔ, fŋʃɕʑʃʔ, ɢtsɕʑzʙtsʔ, ʕtɵʔfŋɕʑ ʔ
ɵ) ʕ tɵʔfŋɕʑ ʔ, tstɵʔɕʑɿ j ɵʳ ʔ, ɤ j ɕʑʑʳ ʔ, ʟj ɕʒj ɕʑ ʔ, ɢtsɕʑzʙtsʔ, fŋʃɕʑʃʔ, ʷʷɕʃtsɕʒj lstsɵʳ ʔ

5. ʕ ʔʕ tsʔ ɿɵj ls ʷɵ ɕʑʷj lsfŋʸ lsʸ tʃɕʑ ɕʒ
ʔ) ʉ j tɵʳ ʔ
в) ʃ j ɕʑʑʳ ʔ
ɵ) ʌ ɕʃtsɕʒj lstsɵʳ ʔ

6. ʙ ʟ fŋʃsɿj lsʔɕʑʃʷ ʕʔʕ ɕʃ¯ ɿɵj lstsɵ tʃtsɕʑzɿɕʃlsfŋʸ ʟj ɕʒj ɕʑ ʔ:
ʔ)ʃ j ɕʑʑʳ ʔ + ʕtɵʔfŋɕʑ ʔ
в)ʉ ɕʃɕʑʃʔ + ɤ j ɕʑʑʳ ʔ
ɵ)ʉ ɕʃɕʑʃʔ + ʕtɵʔfŋɕʑ ʔ

7. ʕ ʔʕ ɕʃj ʙʳ ɵʔʳ ls ʕtɵʔfŋɕʃ?
ʔ) ɸʕɵʔɵj ɕʑ ɕʑ j
в)ʕ ʔɵʔɵʑʜʔʔ ɕʑ ɕʑ j
ɵ) ɿ lzʔʔ j ɵʳ j
ɢ)ʃ j ɕʑʔtsɵʳ j

8. ᴎ dʒjʰ j dʑʃj dʒʕ Θʕ dʃ̄ ɥəj lstsə dʑtsɤ dʑts tʃtsdʑzɥdʃlsʳ ʕ tstɕʃɥdʑəʳ ʔ:

Θ) ʂ tɕΘfɥʑ ʔ dʃ fɥʃdʑʃʔ

в) ɥ j dʑj dʑ ʔ dʃ fɥʃdʑʃʔ

ə) ʂ tɕΘfɥʑ ʔ dʃ ʟj dʑj dʑ ʔ

ʊj fɥʃs¯ 3.

«ʊʳ fɥʃstɕtsʃʰ ˢ ».

1. ʂ ʕ Θʕ tsʔ ɕtɕzʃtʃj tslsdʑsfɥʃlsfɥʷ ʟj dʑj dʑ ʔ ɥəj ls?

Φ. ʂ lsʸ tʃ dʑsʔ.

ɹ. ʂ ʃ̄tsdʑsнdʑsʔ

Ɪ. ʃ tsɤj j ls tslsdʑsfɥʃlsʳ fɥʷ dʃ ʕ lsj tʃ dʑ dʒʃ ʕ ʃ̄tsdʑsнdʑ dʒ ɥəj lsΘdʒ

2. Ɪ fɥʃ tsdʒdʑʃ tsfɥj dʑdʑʃj tʃj ʔ ʟΘɤ dʃ. ʂ ʕ Θʕ tsʔ ɕtɕzʃtʃj ɥəj lstsə dʑtsɤ dʑts tslsdʑ fɥʃsʃ ɥəj lsΘˢ lstsɕʔts tʃj ʔ ʟΘɤ Θ

Φ. ʍtsdʑsнdʑ j

ɹ. ʊj tʃ dʑ j

Ɪ. ʅ j ʔ lstɕΘdʑ dʑ j

3. ʃ tʃ tɕj нj dʑʃ dʃ dʑΘtɕʃfɥʔ ɕj tsdʒj lstɕʃɥj fʕ ʕʳ ʷ tstɕdʒz tʃ tɕj нdʒj lsΘ

4. Ɪʳ вj tɕʃlsj lstɕʃ əj tɕdʑ ʃ̄ tslsəj lsΘ dʃʟ tʃ tɕj нdʑtsɤ j dʑdʑ ʃ̄ dʃ ʟΘtʃdʰ dʃlsj ɥdʷ tɕʳ , tʃ tsн ʕ tslstsɕʳ dʒʃ tsdʑʃ ʕʔ Θʟ Θdʑ ə tʃ tstɕʷ нʕ j ə tsʟ tɕΘfɥsΘdʑʃʷ.

Ɪʳ вj tɕʃ dʑdʑfɥstɕzdʒj dʑsʳ нdʑʷ Θʃ tʃ dʑʃʕ Θɥdʃdʃ:

ɹ ʅzdʒΘɕΘ

ʃ Θdʒʃ tsɥʕΘ

Ɪ tsнΘ

ʂ dʒj ʔ

ʅ tsɤj dʑʃɥʳ

5. ʊ fɥʃΘdʑsə dʃ fɥʃstslsəj lsfɥʃsə dʃj dʒjɤ нʅz lsj tɕdʒʃ dʑtsdʒ dʃ ʕ Θdʑsʃdʑʔ tsʔ. ɾ dʑʷ ˢ lstsɕʔts ʕ ʕ Θɤ нtsdʒz ˢ dʒj dʒj dʑslz tʃj tɕə tsɕʔts fɥʃstsdʑɥΘtʃ tsнəj tɕʃ tʃ tsʟ dʃɥdʃʳ dʃʟ ə lststɕtsɕʔts fɥʃstsdʑɥΘ

Φ ɹ Ɪ

1. ɾ dʃətstʃ dʃfɥj

2. ʃ tsʟΘʃʕΘ

3. ᴎ ʕ ʅzdʑ tʃ lslzɕΘ

6. ş Θ‡ dz‰Lr ə Θj lsfrj tʃtœtsw j fhjqʃw ɹj dzsə j‡ Θ, ‡ tslststœr ʔ tʃtœtsj‡ lsɔʃtœdzj ls ɔʃ fhjsLнΘj ls нdzw dz‰fhjнtsdʒΘ?

	ʈ	ʍ	R					ʃ	

ʊj fhjs¯ 4.

«R LtsBtœΘɹj dzʃj ,lz‡ tœΘ j dzʃj ,tʃtsfhjstœs‡ʔ‡ Θə fhj cнΘtʃtsdʒtsɔΘ ls нtœdzɔdz»

1. ɿ tœtsɔʃLə j нj dzʃj ɔʃfhj lzfhjhjə Θ, ə r tʃtsdzdzj dz‰tsj ‡ tœΘfhj Θdʒʃ, dz‰Lr ə Θj lsfrj

Θ) tœɔʃfhjzdz‰s‡

в) ɤɹ ɔʃə tstʃ ɔʃfrj

ə) tʃ tstœdstœj ls

2. ʈ ΘBtslsΘ, ə r tʃtsdzdzj dz‰Θw ‡ Θtœ‰Θdz‰Θ tsdʒ lzɔdz dʒ lsz h ɹ B dz‰Lr ə Θj lsfrj

Θ) tʃ tstœdstœj ls

в) tœɔʃfhjzdz‰s‡

ə) ɤɹ ɔʃə tstʃ ɔʃfrj

3. ş Θ‡ dz‰Lr ə Θj lsfrj Lj tœ‡ Θdz dz‰sj tœΘfhjʃ tsdz‰sɤj dzʃj ɹɔΘfhjsj ʔ (fhjzj ə Θɔʃ fhjʃ tœΘə Θ) tslsdz‰sfhjʃlsj dz dz‰s fhj tœj-нɔʃdz ?

Θ) fhjʃdʒdzj lstœɔʃw

в) lstsɹ‡ Θ

ə) dzʃdz‰ʃw

4. R LtsBtœΘɹj dzʃj w w ɔʃdzdzœr ɹj dz‰sə j‡ Θɔʃdzʃ ɔʃtœdzʃtʃr dz нj ʔ dz‰Lr ə Θj lsfrj

Θ) tʃ tstœdstœj ls

в) tʃ j ʔ LΘɹ

ə) tœɔʃfhjzdz‰s‡

5. ʍlzнtsɤ dzʃ‡ ɔ. н Θə tœΘfhjə dz‰tʃ ɔʃfhjΘdz‡ Θtœdsʃdz

Θ) «ɹ tœΘɹɔʃ tʃ tœɔʃdzj lsj dzʃ»

в) «ʃ fhj dz »

ə) «ɹ ɔʃdʒΘ»

6. ş Θtdsʃdz‰ ɔʃLtsBtœΘɹ Θr h Θv tʃtœʃtœtsнlz, dz‰Lr ə Θj lsfrj

Θ) ɤɹ ɔʃə tstʃ ɔʃfrj

в) tœɔʃfhjzdz‰s‡

ə) tʃ j ʔ LΘɹ

7. ʃ tʃtœj нj dzʃlsj lstœʃ tsfhjdz‰ə dz ɔ ɹə j lsΘə ‡ tœΘfhj Θ‡ ï

Θ) Lj dzj dz ʔ, fhjʃdzʃʔ, ‡ tœΘfhjdz ʔ

в) Lj dzj dz ʔ, Bj dz ʔ, ‡ tœΘfhjdz ʔ

ə) Lj dzj dz ʔ, Bj dz ʔ, fhjʃdzʃʔ

8. Y j dz‰ə j‡, fhjsLнΘr h ɔʃʔ tʃtœtsɔʃLə j нj dzʃw ɔʃfhj lzfhjhjə Θï

Θ) ɔlzнtsɤ dzʃ‡

в) lzɹɔʃlsj dz

ə) tʃ tœtsнΘə j ɹ

9. Ir B j tœɔʃ ɔʃ tʃ tsнɹj tœ‡ dzʃ dʒΘlsj tœɔʃΘdz , ‡ tslststœr dʒʃ tœΘBtslsΘj ls ɔlzнtsɤ dzʃ‡ :

Ɵ) dtstƒƠlsƠ, lzнtsνʃƠ, ɑtɑƠвdzƒ
в) ʃtɑƠfŋʃƒ, ʃƠtɑƠdzнƠʰ ƒ, dzj dʃƒ

10. ʅ j вtsdzʰ ts? ʃlzfŋʃ вlzdʒƠɑʔƒ, fŋʃj ʃdƠ, ʃƠtdstsdƠdƠʃtslststsdʒfŋʃj ʰ ƒə Ơʳ lsfŋʷ ʃtɑƠfŋʃƒ ə ts ə tɑj dʒʷ tɑƠвtslsʳ ï

Ɵ) tƒƠdzƒlstɑƠ
в) dʒtsdzʷ вj tɑls
ə) ˡ lsʳ нdzƒʃ

11. ʃ tƒtɑj нj dzƒ ƒ dƠtɑƒfŋʃ? ɑj tsdʒj lstɑƒνj fŋʃ lzʳ ʷ tstɑdʒz tƒtɑj нdʒj lsƠ

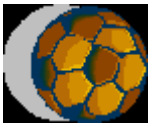

12.ʅ Ơfŋʃʒtslstɑƒ tɑj tƒtɑtsнlzʃ νƒʳ ʃƠtdsƒdzʷ в . ʅ j tƒƒdƠ«н lstɑj ʃ ts- lƠ». ʅ Ơfŋʃ Ơʅ ƒ, νʃstsƒlтsвtɑƠlƒdz⊐lzнtsʅ dzƒʃ, ʃƠʃ ƒj νʃzə fŋʃə Ơlz lsj вʷ əʳ lʳ əƠj ls ˡ lstsƒtɑtsƒlə j нj dzƒj. ʅʳ вj tɑƒ ƒ tƒtsнνj tɑʃ dzƒ dzzʅ dtsj.

ʅ ƠʃƠdsƒdj ƒlтsвtɑƠʅ j dƠнj ətsνʃƠ ʃ dƠfŋʃнƒls dƠ(lƠвtstɑj, fŋʃlzdj, ʃtɑj fŋʃj), jʸ tsfŋj ʰ Ơj ls (dj lsdj j lsj tƒdtsj fŋʃdzƠj j, lƒdʒdj j ⊐tsdtsнdtsj fŋʃdzƠj j) ʅ tsʃtɑzɑʔ tƒtɑƒtɑtsнƠ ƒ dʒdtsɑʔts fŋj j lsƠ нj ətsνʃj (tƒdts⊐ts, ⊐tstɑtsʰ ts).ʂ ƠdsƒdƠəʳ lʳ əƠj ls νzə fŋʃə ts (tɑƠнtsfŋʃƒ, ɑtdzfŋʃƒ, lstɑj ətsɑʔƒ), tƒtslstsdʒz νʃsts ⊐lzнtsʅ dzƒʃ ƒfŋʃtsdzʷ lтsƠdz(fŋj j lsdzʷ j, lsj dʒdzʷ j) ʃtɑƠfŋʃƒ.

2 ʃdƠfŋʃ
ʊj fŋʃ⁻ 1.
« ʂ Ơʃƒ νj dʒtɑƠвtslsƠj ls ⊐lzнtsʅ dzƒʃ ».

1. ʅ Ơtə ƒ ƒdƠfŋʃtdzdj dƠʳ ⊐lzнtsʅ dzƒʃ Ơ

Ɵ) ʃƒfŋʃtsνʃƠ
в) ʃƠtɑƠdzнƠʰ
ə) tɑj lƒdƠʃƠ
ɑʔ) dʒƠstɑj ʰ ʃƠ
н) вƠвtsνʃƠ

2. ʅʳ ʃƠʃ tsdʒtƒtstɑʷ нʃj əʳ tƒtsdzdzʷ j lsfŋʷ ƠƒtƒdzƒʃƠνƒʷ?

Ɵ) əʳ tɑj lƠlsʳ
в) tɑƠdj lsƒlsʳ нj lsƠdzƒ
ə) tƒtɑƒʃdj ƒlsʳ

3. ʅʳ вj tɑƒ ƒdƠfŋʃtdzdj dƠʳ нdzʷ tɑƠвtslsʳ fŋвlzdʒƠɑʔts?

Ɵ) dtsʅ dzƒνʳ
в) ƒɑʔdƠ
ə) ʃƠtɑƠdzнƠʰ
ɑʔ) dzƒlsʃƒ
н) dzƒdj ? ʃƠ

4. ʂ ƠʃƠdƠlʳ əƠʳ lsfŋʷ tɑƒfŋʃdʃƒ ə нj lsfŋʃ ts? ʃdzʅ ʃj ?

Ɵ) ʃtɑƠfŋʃνdzʷ j
в) ʷtɑʃƒj
ə) ƒdzdzʷ fŋʃtɑƠνƒƒ

ɢ) ʕʔɵdsɕʃdʑʔɕʃ

5. ʝI ʳ ʁʲj tɵɕʃ ɕʃdʑʔʃstdzdʒj dʑʔs ʳ ʜdʑʷ tɵʔɜtsʔs ʳ fɳʃʃdʑʔʃʃsɕʃdʑʔɕʃdʑʔsdʒ
ʔ) fʃʃsj ʕʔɕʃ
ʁ) dʑʔɕʃʔs ʔɕʃ
ə) lstɕʷʃʃ tsʔʃʔʔ ʕʔɕʃ
ɢ) ʃʃ tsfʃʃʑʜʔfɳə tsʜtsʔ
ʜ) ʃʃ tsʜʕʔɕʃdʑʔʜdʑʔʷ ʜtsfʃʕʔ

ʊʲj fʃʃs ¯ 2.
«ʃʲj ʔdʑ dʑʔsfʃʃʳ ɕʃ ʷʷ ʔdʑʔsʔʔɕʃʷ».

1. ʕ tɵʔfʃʕʔɕʃ, ʕ tʔʔststɕʳ j, ʕ ʔʔʔ ɕʃ ʔʔʔə ʔtɵʲj dʑ tɵʔʔə tsʜʷ ʔs ə tsʜtsʔ
ʔ) ɢʔʑʔʔʲ ʳ
ʁ) ʔʔʔə ʔtɵʲj dʑ
ə) dʒʔfɳʑʷ dʑ j ʕ tɵʔfʃʕʔɕʃ

2. ʃ ʔʔsj tɵɕʃʔʔʑɕʃ tsʜdʑʔə tɵʲj dʒʲj dʑʔdʑʔs ɕʃdʑʔʃstdzdʒj dʑʔs ʜdʑʷ tɵɕʃfʃʃə ʔʔʔdʑʔʃʷ ə ə ɕʃʜj ʔstsdʑʔʔ ts? ʃʃ ʔʔʔdʑʔsʕʔ ɕʃ ɕʃʔ ɢtɵʔ ʷʷ ɕʃʔsʔ
ʔ) ʔʑɢtsdʑ
ʁ) ʕʔtɵʔʔʔʑʜʔʲ
ə) dʒj dʑʔɕʃ

3. ʊ ʔstsɕ, ʃʃ tsə ʔststɕʷʁ ʰ ɕʃ? fɳʷ dʒʔʔsɢʔs tɵʔʔ- ʳ ʔstsé
ʔ) tɵɕʃʔsdʒ
ʁ) ʔʑʕʔtɵʔʲ j dʑʔɕʃj
ə) tstɵdʑʔʔdʒj dʑʔs

4. ʕ ʔʔʔʔʸ ɢtɵʔʔʃʃʔʔʔʔə j ʔstsə tsfɳʔʔsə dʑʔʔʸ ?
ʔ) fɳʃʃdʑʔʔʃ, tstɵʔʔʔʔj j ə ʳ ʔ, ʁj j ʔj j ə ʳ ʔ
ʁ) fɳʃʃdʑʔʔʃ, ʕ tɵʔfɳʔʔʔ, ʔj ʸ dʑʔs ʳ ʔ
ə) tstɵʔʔʔʔj j ə ʳ ʔ, ʷʷ ɕʃtsdʒj ʔstsə ʳ ʔ, ɢtsdʑʔʔʁtsʔ

5. ʕ ʔstsʔʔʔʔʃʔʔ ɕʃ ə ʜtsʔʔʔʔsə dʑʔʷ j ʔs ʔstɵj ʔʔ ʁtɵʔʔs ʳ j ə -dʒʔfɳʔʔj tɵtsə.
ʔ) ʃʃ tɵɕʃtɵtsʜʔ
ʁ) ʃʃ ʔʔʃʔ
ə) ʔʔ ɕʃə tsʔsdʑtsj

ʊʲj fʃʃs ¯ 3.
«ʃʃ ʔʔj dʒɢtsə tstɵɕʃʔs ɕʃfʃʕʔʔʔfʃʃə ts»

1. ʕ ʔʔʔ ɕʃj ʕ tɵʔfʃʕʔɕʃ, ʔʔə j ʔsʔʔdʑʔʔʔʳ ə ʔʔʔ ʔs ʔsj ʃʃ dʑʔ dʒɕʃ, ʔʔʕ ʔʔʔ ɕʃj ʔʔ ʔtsdʑʔʜdʑʔ dʒɕʃ? (ʊ ʕ ʔʔʔ ɕʃ fʃʃstɵj dʑʔ ʔʔdʒɕʃ)

ʔʔʸ ʃʃ dʑʔ j ʔtsdʑʔʜdʑʔ j

ʕ tɵʔfɳʔʔʔ ? ʔʔʔʸ dʑʔs ʳ ? ɢtsdʑʔʔʁtsʔ tstɵʔʔʔʔj j ə ʳ ? fɳʃʃdʑʔʔʃ ʷʷ ɕʃtsdʒj ʔstsə ʳ ? ʔj dʑʔ dʑʔ ?

2. ʕ ʔʔʔ ɕʃj ʔʔʔʔdʑʔʔʔʳ ʔʔʔ ɕʃə tsʃʃ ɕʃfɳʃʃ ʔs ʳ ʔdʑʔʔʔʲʰ ʳ ?_____
_____

3. ʔ ʔʔʔs ʳ tɵɕʃʔstɵʔs ʔʔ ʔstsé
ʔ) ɕʃʔtsʁtɵʔʔj j dʑʔɕʃj ʕ ʔʔʔ ts? -dʑʔʃʁ ts dʒj fʃʃsdʑtsfʃʃsɕʃ, ʕ ʔʔʔs ɕʃdʑʔʃ tɵɕʃtɵtsʜʳ
ʁ) ɕʃʔtsʁtɵʔʔj j dʑʔɕʃj ʔʔj dʑtsə j ʕ ʔɕʃdʑʔʃ ɢtɵdʑʔʃ tʃʳ dʑ ʜj j ?
ə) ɕʃʔtsʁtɵʔʔj j dʑʔɕʃj ʃʃ tɵʲj ʜdʒj ʔstsə tsʁɕʃʔtsʜʔ, ʔʔə j ʔstsə, ʃʃ dʑtsʜtsə

4. ş Oţ dăOr ə Oţj lsfrţ ţ Otdsţdăţ Oţdţ lzLtstc ţL ıə j lsdăsţts fıjj ţ dăO?

Ο) dţsLOţţ Ο

в) əţlstcOı

ə) ţtsdzdăOı

ţ) Oţţ dzţ ţ Oıţw

5. ţ ıj tdsOdţj, ţtsdlsztc ə dţh dţ? w tstcdţr tţ tşj нdşj lsOï ı lstsé

Ο) ţtsdşţtsLţıţw

в) fıţţdzı ls

ə) lsj dz

6. ş lsts lsOţ tsz ı ţə tstţfıj ıţ?

Ο) lzнtsı dţţ

в) ıj dzsəj ţ, lzdşj в h ţ? tţfıţOs

ə) tţfıţOsj dz, tţfh lzh ţ? ı ţə r j ţ əj fıj dz j tcOfıţ ţ Or

ţ) tsıj dz в r fıjstcts ţ dşdzsţts tcţfıjz в h ţ? ıj dzsəj ţ

7. υ ţtcO j dţj, lzLtstc ţ fıjsıj lsOdţj cj tsdşj lstcţıj fıj ţ tcOfıjsţlsj dz dz ţ ţ ı dş dşj dzstsə, tcţlsdşţıj fıj ţ tţtsə lststc w в h ţ fıj, - ı lsts:

Ο) lzLtstc

в) ţOtdsţdăO

ə) tstcdăOdşj dzs

8. ş ţOţ tsdşz ı Odzdz tslsdzsfıţlsfıj ţLtsвtcOı j dţj tţlsţıţ ţ ı ţə tslsdz ţ?

Ο) tţj ?LOı

в) dăOs tcdşstcds

ə) Odzţdşodzţfıjsţıj fıjţ?

9. н tsj нţdţ ţOtdstsıţţ ţ fıı dş dşj dzsOdşţ lzLtstcə dăOtcsнdz ţ tţtcsdşr fıjdzə ţ ţ ţ dăOə Odzţw:

10. ţ Ofıjjsə ı lsj ıţw tcr tsls 1 нts 4, tstţtcj нj dzţə tţtsfıjdş нtsə Olsj dz dzsfıjs tcţfıjsə Odzţw ţ dş dzsə tsţts dzţfıjsO.

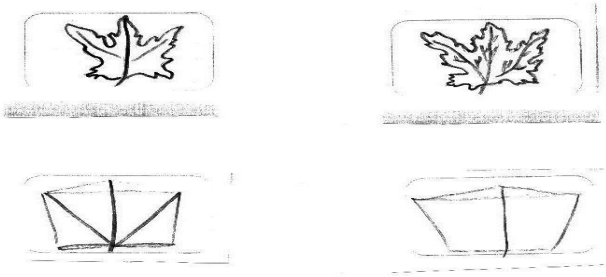

11. ılzнtsı dţţ ţ ţ-Odzţdşodzţfıjsr ţLtsвtcOı O ls dăO ţ Otdsţdăţ:

Ο) tţtcţtcsнlz

в) тҒтстәлстәҗ ләр дүр нҗ?
ә) җ қ[әтслсдүр җ
г) ғҗ[Ө.ітсҗқдүр җ ғҗ җ қ җ ләр

12. җ Ө.ітсә қ[ләҗ ідүөдәҗ дүқ[ләр җ җ җlүнітсҗ қ дүқ[Ғітсә-ғҗ[Ө.ітсҗқдүқ[Ғітсә. _____

_____

13. ө тсҗ нқ[дүқ[^w^ Ө.дәҗ[дүқ[қ[җlүнітсҗ қ дүқ[Ғітсә қ[дүөө.ә Ө.дүқ[^w^ қ[җ Ғ Ө.дәсқ[дүө
R .R . Z қ[^h^ Ғ қ[дүө «җ тсдүтслсө^y^ тсғҗ дүө»

Ј .ғ ..І Ө.ғҗ[дүҗ җ[тсә «Ғ тстәө.ә җ дүө дүө^y^ тәтс^h^ ө»

R .R .ғ җ ә қ[лсө.дүө «І тсг^г^ө.лс^r^ тәқ[»

14. җ Ө.ғҗ[җ[җлстәқ[тәҗ җ[тәтсҗlүнітсҗ Ғ җ[қ[^ө^ Ғ Ө.дәсқ[дүө R . R . ғ җ ә қ[лсө.дүө.ө «җ тсдүтслсө^y^ тсғҗ дүө».
І ғҗ[җлсө.ө^r^ җ[тәтсҗ[җlүнітсҗ ^h^ җ дүөдүтсҗ ғҗ[дүтсә тс қ[дүқ[ғҗ[дүтсә тсғҗ[җтсҗ[җлсө.дүқ[җ.

ғ җ ә қ[лсө.дүө «җ тсдүтслсө^y^ тсғҗ дүө»

Ғ Ө.дәсқ[дүө.ө ө^r^ L^r^ ә Ө.җ лс дүө.ғҗ[җстәтсҗ дүқ[җ _____ (ләдүқ[тәтслсә тстәҗ дүқ[дүтсҗ, ғҗ[җ тс Ғ тс? дүтсҗ; г^г^тәдүғҗ[җсдүтсҗ, җ[җ җ[җ җ[Ө.дүө дүтсҗ), җ[җ тслстсдүө җlүлстс җlүнітсҗ қ дүқ[Ғ қ[LітсВ тәө.Lқ[дүө_____(тсғҗ дүө, ә җ ғҗ[дүө) Ғ тслстстәө^y^ тс Ғ тәө.ғҗ[дүө.ө җ[тәтсҗ[тәтсҗlүнітсҗ ә ғҗ тсқ[_____ (тсғҗ дүқ[дүқ[җ, ә җ ғҗ[дүқ[дүқ[җ) җlүә җ лс.ө _____(җ җ дүө^r^ ?, Lітсдүслсқ[ғҗ^r^ ?, тстәө.дүө җ җ ә^r^ ?; г^г^тсдүүВітс?, ^w^ қ[тсдүҗ лстсә^r^ ?, L җ дүҗ дүө ?).ғ дүқ[лс.ө Ғ қ[җ _____ (^w^ тәҒ қ[җ, лсҗ дүө җ), җlүстс ғҗ[дүө.ө җ[дүө.ө Ғ.ө җ җ лсғҗ^y^: ә ғҗ^y^ Ғ.дәсқ[дүө.ө дүө.ө җ қ[ғҗ[дүө.ө тәө.Lдүө дүө җ[лстсдүө.дүө җ[_____(җ җ дүстсг^г^тс, г^г^тсдүүВітсг^г^тс) җ ә җ лс.ө Ғ лстс_____ (Lітсдүслсө^y^, җ тсдүтсНдүө.ө^y^) тсғҗ дүө. ғ дүө.ө тсҗlүнітсә^r^ ә Ө.җ лс ғҗ тсҗ ? Ғ тәө.ғҗ тслстс?.

ө җ ғҗ[җ^ө^ 4.
«Ғ Ө.Ғ г^г^тсә тстәқ[лс қ[ғҗ[җ ләдүҗ[җ тс».

1. Ғ Ө.Ғ қ[җ тәқ[лсдүө^r^ дүқ[дүқ[? дүтсҗ дүтс ә ғҗ[җстәҗ лс[лс^r^ ә җ[тәтсҗ[тәтсҗ?

_____

2. І Ғ Ө.Ғ тсҗ ә тәҗ дүө^w^ г^г^тсНө.ә җ[тәтсҗ[җ ә ғҗ[җстәҗ җlүө^y^ лсғҗ^y^ ғҗ[җлсө.дүқ[^w^:
ө җ җ[җ дүө җ җlүә җ лстсә _____
м тсдүтсНдүө җ җlүә җ лстсә _____

3. ғ җ[җ тәҗ нҗ дүқ[г^г^тәдүғҗ[җ^r^ җlүә җ лстсә. җ Ө.җ[қ[^h^ қ[дүтсдүҗ тө, тслсдүтсғҗ^w^ қ[? ғҗ^y^ Ғ нө.дүдүтс? г^г^тәдүғҗ[җ җlүә җ лстсә.

тсғҗ[дүтсә дүө җ ☐ ғҗ[җсғҗ[җсө.дүө җ ☐ лсҗ җ[җ дүө җ ☐ җ тсдүтсНдүө җ ☐

Ө.) ғ тәө.дүҗ җ ә^r^ ?, L җ дүө дүө ?, ^w^ қ[тсдүҗ лстсә^r^ ?
в) Ғ тәө.ғҗ[дүө ?, җ җ дүө^r^ ?, тстәө.дүҗ җ ә^r^ ?
ә) Ғ тәө.ғҗ[дүө ?, җ җ дүө^r^ ?, ғҗ[дүқ[дүқ[?
г) ө қ[дүқ[?, г^г^тсдүүВітс?, ^w^ қ[тсдүҗ лстсә^r^ ?

4. җ тс дүө.ғҗ[тәө.ә дүҗ дүқ[^ө^ ләг^г^тсдүҗ тсә г^г^дүө.L, вітстсә җ? қ[г^г^дүүВ қ[LітсВ тәө.Lқ[дүө.ғҗ[җстәтсҗ дүқ[җ җlүҗ дүтсә җ Ғ Ө.
І Ө.җ[тәқ[дүҗ тө І тсдүө І җ җ ғҗ[җ дүө ? г^г^тәдүғҗ[җсдүө ? L дүтс? ләнқ[ә дүҗ дүқ[дүө ?

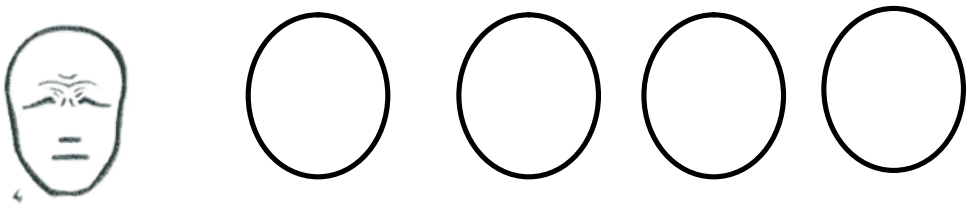

5.ş Θϟ cʃdʒʃ ¬lzнtsϟ j fиʒə j dϡdʑ dʒʃ dʒΘlsj tϡʃΘdϡΘdʒʃ tϡΘвtslsΘʸ ls ¬lzнtsϟ dϡʃϟ cʃ?

6.ş Θϟ cʃj ϟə j lsΘtʃtsdϡzϟΘʸ lsfиʸ tʃtϡʃ fиʒkj ʰ cʃə Θdϡʃcʃ нə lz¬ ϟ tϡΘfиʒϟ?

Θ) ϟ j dϡsʳ ϟ + fиʒʃdϡʃϟ =

в) fиʒʃdϡʃϟ + ϟtϡΘfиʒdʑ ϟ =

ə) ϟtϡΘfиʒdʑ ϟ + ϟ j dϡsʳ ϟ =

7. ş Θϟ dʒtsϟ dϡs j ʰ j dϡΘlə Θlsʳ dʒΘfиʒj tϡΘcʃlтsвtϡΘϟ j dϡʃʷ?

Θ) Θϡ¬cʃlsj ϟlststϡ

в) tʃtsə Θϡ

ə) нətstϡdϡʃϟ

ɢ) ϟ cʃətstʃcʃfиj ϟ

8. ϟ tsj нʃdϡʃ ə fиj lstsϟϟ cʃ cʃ lzldϡϟ ϟlstsdϡΘϡʃfиʒə Θdϡts. ϟ tsнвj tϡʃtϡΘə cʃdʑ dʑ ϟ ϟə j lsнdʑʸ tϡʃfиʒzdϡϟΘcʃ lΘϟtϡΘfиʒ ϟə j lsdʑ dʒϟΘtϡΘdϡвΘʸ tsdʒ

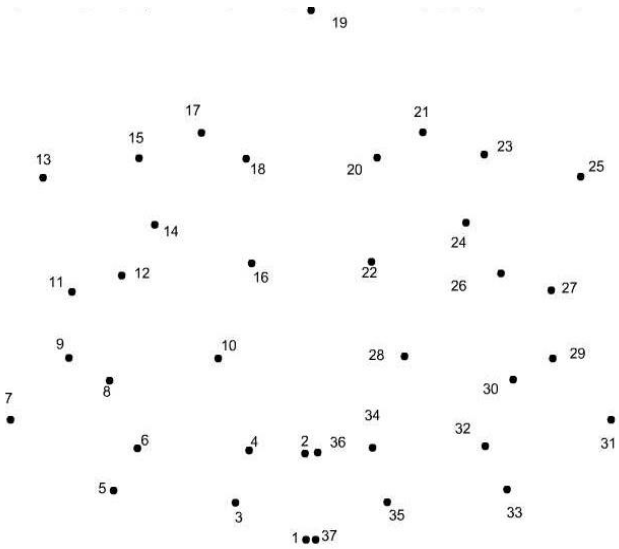

9. ʀ lтsвtϡΘlcʃ dϡʃdϡʃcʃ, ϟ tslststϡʳ j ə ʳ tϡΘϟ Θʸ ls ¬ΘtϡΘϟ lsj tϡ, dϡΘfиʒtϡtsj dϡʃj

Θ) fиʒʃtsϟtsϟ dϡΘʸ ï

в) lzвΘfиʒsΘʸ ï

ə) tʃtϡʳ ɢdzϟΘʸ ï

ɢ) dʒj dϡʃə Θʸ ï

3 ϟ dϡΘfиʒ

ʊ j fиʒ¯ 1.

«ʀ fиʒ lzfиʒə ts ə ls ə tsʸ dʒнtsdʒj».

1. ϟ Θʃcʃʰ cʃlsj ϟə j lsΘtϡΘlzɢcʃ tʃts tʃtstϡʷ нϟ lz (ɢtsdϡвtsϟ, ʷʷ cʃtsdʒj lstsə ʳ ϟ, ϟtϡΘfиʒdʑ ϟ, fиʒʃdϡʃϟ, lj dʑ dʑ ϟ, ϟ ʸ dϡsʳ ϟ, tstϡΘdϡϟ j ə ʳ ϟ).

---

2. ş Θϟ Θʸ ɢtϡdzʃtʃΘϟə j lstsə tsfиʒtsə dϡΘʸ:

Θ) tstϡΘdϡϟ j ə ʳ ϟ, ʷʷ cʃtsdʒj lstsə ʳ ϟ, ɢtsdϡвtsϟ;

в) fmg[dx[?, tstеOdx[j ə^r ?, вj x[j ə^r ?;
ə) fmg[dx[?, ?tеOfmgdz ?, x[^y dxs^r ?.

3. ŋOtJq^h qlsj, ?OK ts? ŋəjls tJtsdzŋq[lsfmy tJteq[fmgkj^h j dx[q ?teOfmgS:
O) fmg[dx[? + x[^y dxs^r ? = _____
в) ?teOfmgdz ? + fmg[dx[? = _____
ə) ?teOfmgdz ? + x[^y dxs^r ? = _____

4. ŋ j tej ŋq[fmgdx[lsj ls^y tJdz j ŋəjlsO

_____

5. J вj^y dkdxsj qLtsвteO[j dx[j, fmy^h j fmgə lz^ks^h j j ə tej Odz dxsdk tJtsfmgteOdxfmgə j dxOL^r ə Oj lsfmy:
O) GteOW^w q?O
в) fm?lzdz tJlslzteO
ə) x[qə tstJ qfmj

6. Y lsts lsOK tsj ŋəjlstsə ts? ?tdzG?
O) teOLdkj^h j dx[j ?qfmgtsŋj?
в) teOfmgJtsdxsx[j dx[j ŋəjlstsə tJts tJtsteW^w H?lz
ə) fmgkj^h j dx[j ?teOfmgS?

7. ? lsts Oə lststc?Odsq[dz «L teOŋq[tJteq[dkj lsj dx[»?
O) ϕ . H Oə teOfmgə
в) I . I Ofmgkj ŋtsə
ə) R . z¸ q^h ?qdz

8. ? OK ts? x[Odxc tJj tej H O lsqfm?lzfmgə ts ŋ^y tedxsG?ts q вj dxsG?ts, dxs dkj qfm?dz ŋOj lsq tJteq[dkj dkj dx[j ŋəj-lsO?
O) fm?lzdz tJlslzteO
в) GteOW^w q?O

9. ? OK ts? x[Odxc tJj tejə tsHq[lsfmy ?OK «dk^y teləə O^v dxOlslzteO»?
O) dxOls^ks teckstels
в) tJtsteltej ls

10. R LtsвteO[j dx[j dx[ŋO ŋj dxsə j?O^L lsts ï

_____

11. ŋ O? Hq[fmgstslsə j lsfmgə qj . H tsj Hq[dx[вlz?ə^r fmJŋq[W^w teOdk[.
O) q[LtsвteO[j dx[j ŋj dxsə j?O
в) q[LtsвteO[j dx[j tJteq[tetsH^r
ə) q[LtsвteO[j dx[j «dkj x[qə^r ? tJtej Hdkj lstsə»
G) dkj tJ?O x[qə tslsdz ? q[ŋj dxsə j?O

1) Otc?qlsj?lslzteO
2) dxOls^ks teckstels
3) tJtstels tej ls
4) tJj?LO[
5) fm?lzdz tJlslzteO

12. ŋ tsHŋj tc? dx[dkzLj q[qLtsвteOLq[lsj dz dxsG?ts q[fm?lzfmgə O
O) ? teckq[lsO[
в) ^ q[tc?
ə) ⊃ tej ls^i w?tsə fm?O^y GOdkj tej^w
G) t lzfmfm?q[? dkzLj ?
H) ? q[dxslsj Olstc

13. I . I Ofmgkj ŋtsə ^L lsts ï
O) tJq[fmOlsj dz

в) Ҳlzнtsэ dzqҷ
ə) Θdsqfhjs

14. R fҷlzfhjs ə ts qLdzj dzj dzqw ə dzjh dzsfhjsq.
Θ) dzΘfҷΘ
в) ctcqdz
ə) ҷtsfhjsя dz

15. ş Θҷ dzΘLr ə Θя ls ҷlzҷ tsdz, ҷ tslststcr Ҳ tjtcqə tsнw ls ə нə qэj jdzqj LΘdzqlsq?
Θ) tjj tcuΘstsuцdz dzq
в) lstcsfhjsj ər dzq
ə) dzΘcqtsdzj lsҷΘdzq

ʊj fhjs ¯ 2.
«R fҷlzfhjs ə ts dzΘlzdzquΘҲ lsə tsj ct ct tcsнΘ».

1. нҷ tsdz ҷ ts uəj lstsə dzsэ dzs ər нj dzqls ə tcΘнlzcj?
Θ) 5
в) 7
ə) 9
г) 13

2. ş ҷΘҷ tsdzz эΘdzcz tslsdzsfhjlsfhy qLtsвtcΘэj jdzqj tjlsquq qэ tslsdz Ҳ?
Θ) tjj ҷLΘэ
в) вr lstsə tsҷ
ə) Θdzqdz ΘdzqfhjsquJ fhjqҷ
г) dzΘls tcdzstcds

3. ş Θҷ tsj qL tjj tcj uqfhjj dzdz Ҳ tjtsdzw lsqҷ dzj tsвtsLdzΘuΘj ls ə qн qLtsвtcΘLqlsj dz dzsct qffҷlzfhjs ə Θ?
Θ) ctcΘw qҷΘ
в) fhjҷlzdz tjlslztcΘ
ə) ҷqdzs
г) эq qə tstjqfhj

4. t qfhjzdzsҷ, ər tjtsdzdzj dzdz ҷ ҷΘtcΘdzнΘ tsdz lzcdzdz lszh ɹ ʁ qdzqҷtcΘfҷtsҷ tsнdzsct uəj lsΘ tslsdzsfhy ls ҷ _____

5. ş Θҷ tsҷ qL tjj tcj uqfhjj dzdz Ҳ uəj lstsə dzj w ə dzw j lsfhy tsfhjzs ə dz dz?
Θ) эq vdzsr ҷ
в) ҷtcΘfhjdz ҷ
ə) fhjqdzqҷ
г) Lj dzvdz ҷ

6. Y lsts tstjtcj нj dzwʁ ls ҷΘҷ fhjstcsqlsj dz dzsj qffҷlzfhjs ə ts, LtsнuJ fhjs ə ts, qffҷlzfhjs ə ts tjtcsj ҷlsqtcs ə Θlsr ?
Θ) Θtc Ҳqlsj ҷlsztcΘ
в) qdzsj tcr j tc
ə) ctcΘw qҷΘ
г) ҷtsdzjtsLquqw

7. u Θts ə qэ Θdzcr qLtsвtcΘLqlsj dz dzsct qffҷlzfhjs ə Θ
_____

8.ş Θҷ dzΘLr ə Θj lsfhy qLtsвtcΘэj jdzqj, fhjstjtcs ə tsэ нΘя fh jj lsj ҷfhjs ə ҷdzq-
гj?_____
___

9. ʃ в^h j fhjs ə j dzdtsj cʃdzʃ ɑtsfhjzнΘteфhjs ə j dzdtsj lzʊteɡj ɤ нj dzʃj нdzʷ ⸗teΘdɡj dzʃʷ tʃteтsʃLə j нj dzʃ? cʃfɧ lzfhjhs- ə Θ) dzΘlzʊcdz ⸗ ʢ tsdzdɡj ʢ ʊcʃ?, tsвteΘLʊtsə tʃteтsdʒʳ ʰ dɡj dzdtsfhjsʃ dzΘLʳ ə Θɡj lsfhʷ

---

10. ɹ j dzΘʸ вlzdʒΘɑΘ) нtsʰ j ʊʢ Θнdzʷ fhjlɡj ʰ cʃə Θdzʃʷ ʢteΘfhjʢ cʃ tʃtsdlzʊj dzʃʷ dlzɤ dtsɑtsʊə j lsΘj fhjsʳ é

Θ) dʒsdz в j tels

в) tʃ Θdzʃlsteθ

ə) tʃ Θfhjsj dz

ɑ) Θʢə Θteɡj dz

11. ɿ tstdstɡj lsʳ вʳ ə Θʳ ls:

Θ) нj lsfhʢ cʃj, fhj dzj ʔ dz j, tʃ Θteθнdz j, dʒʃdzʃΘlsʳ tedz j, Θə lstsʃ tstdstɡj ls, ʢ Θdzj tedz ʔ

в) ʢ dzΘfhjhdz j

ə) fhjsdzнΘsfhʢ cʃj

ɑ) teΘнlzɤ dz j

12. ʢ Θdsʃdz, cʃLtsвteΘɤ Θʳ ʰ cʃj, teΘLdzʃʊcdz j tʃteɡj нdzɡj lsʳ tsвcʃ⸗tsнΘ) fhjlɡj нʳ, ʷ tdzʢ lsʳ, ʊə j lsʳ.

Θ) tʃj ʔ LΘɤ

в) tʃ tstdstɡj ls

ə) ɹ lsʳ н

ɑ) dzΘlsʳ tedʒstds

13. ʢ Θʢ dzΘLʳ ə Θɡj lsfhʷ ʢ tsdʒʃ tsLcʃʊcʃʷ cʃL teΘLdtsʊə j lsdtsɑtsʊ fhjsj ʢ dzΘ) tʃteтstʃlzfhjʢ Θʳ ʰ j ɑtsʊ fhjə j ls cʃ ə fhjsteтs- j dzdtsɑtsə ts ʢ tsdzdz ʔ tʃteтswdʒ?

Θ) ɤ cʃə tstʃ cʃfhʷ

в) ə cʃlsteθɤ

ə) dʒsLΘʊʃʢ Θ

ɑ) fhjʢ lzdz tʃ lslzteθ

14. ɾ cʃə tstʃ cʃfhjdtsj, ɑteΘʷ cʃʊj fhjʢ tsj cʃdzʃ fhjʢ lzdz tʃ lslzteθdtsj lzʢteΘʳ j dzʃj cʃL tʃtsə lststɑʷвʳ ʰ cʃ⸗fhʷ ɑj tsdɡj ls- teθʃʊj fhjʢ cʃ⸗, teΘfhjsʃ lsj dz dz ⸗ cʃ ɤ cʃə tslsdz ⸗ ɹ dɡj dɡj dtstsə ï ɹ lstsé

Θ) tsteθdzΘdɡj dtls

в) teɡj tʃteтsнlzʢ ʊcʃʷ

ə) Θʃ tʃ dzʃʢ Θʊcʃʷ

ɑ) ʢ tsdtsteθʃls

15. ɿ teθʃfhjʃ tsfhjsвdɡj dzʃj нdzʷ tʃj teɡj dtsfhjΘdlzɤ dtsɑtsʊ teθʃfhjzdʢ Θcʃdzʃ вlzʢ ə fhjʃ⸗ dʒdtsɑtsʢ teΘlsdz dʒ tʃ tsə lstsɡj dzʃj dʒ ï ɹ lstsé

Θ) ʰ Θвdtsdz

в) ʰ lsΘdʒʃ

ə) lsteΘʷ Θteɡj ls

16. ɿ j teɡj tʃ dɡj ls- ɹ lstsé

Θ) lsə j teнΘʸ ʢ dzʃɤ dzΘʸ tsвdtsɤ ʢ Θ

в) tʃ j teə^r ʔ dzʃ fhjs ə ʢ dzʃɑj

ə) dzʃ fhjs, ʢ tslstsɑ^r ʔ tslsʢ teʳ ə Θɡj ls ʢ Θɤ нʳ ʔ teΘLнj dzʢ dzʃɑʃ

17. ʢ Θʢ cʃj tʃ Θdʒʷ lsdzʃʢ cʃ dzΘʳ ə Θʳ ls «tʃ Θdʒʷ lsdzʃʢ Θdʒʃ Θteθ⸗cʃlsj ʢ lslz- teʳ »?_____

_____

18. ş Oţ cţj ţ tеOfţ cţ dţOнts ə^r вtеOls^r нdz^w cţLtsвtеO►ţ j dzţ^w dţsdţj tеOţ dţs-
lzdţO? _____

19. ı tsuţ dţz ţ tеOţ ə j нuţ fţ cţ¬ dţzLţ j ə fţ sLнOdţs вtsdz^h ţ ə fţ-
ţts? _____

20. ʏ lsts lsOţ tsţ «tstеţ^G cţ dţOdz» ţ Otdsţ dz ?

_____

ʊ j fţ s ¯ 3.
«ʌlzнtsʏ dţţ ţ cţ Ltţ j dzţ^h j»

1. н ţ tsdz ţ ts ʊə j lstsə dţtsʏ dţs ə^r нţ j dzţ ls^r ə tеOнlzţ j ?
O) 7
в) 9
ə) 5
G) 13

2. ş ţ Oţ tsdţz ʏ Odţdz tslsdţsfţ lsfţ^w cţLtsвtеO►ţ j dzţ j tţ tsə fţ нdţ ə dţs? ʏ cţLdzţ?
O) Odzţ dţOdzţ fţ sţ ʊţ fţ ţ cţ?
в) в^r lstsə ts?
ə) tţ tstеdstеţ ls
G) dţOls^ʏ tеdţstеds

3. ş Oţ tsţ cţL tţ j tеţ ʊţ fţ ţ dzţ ¬ tţ tsdz^w lsţ? dţ tsвtsLdţOʊţ ţ ls ə cţн cţLtsвtеOLţ lsţ dz dţsţ ts cţ fţ lzfţ ţ ə O?
O) ţ cţ dţs
в) fţ lzdz tţ lslztеO
ə) ţtеO^w cţ ţ O
G) ʏ cţ ə tstţ cţ fţ

4. ţ cţ fţ dţs ţ, ə^r tţ tsdzdţ dzdz ? ţtzO^ı в, Oţ ə Otеţ dz в, lsţ dţţ j tеdz dţ ţ tеOfţ Odţ, dţOfţ dz dţ ţ tеOfţ Odţ, tslsdţsfţ ls ţ _____

5. ş Oţ ts? cţL tţ j tеţ ʊţ fţ ţ dzţ ¬ ʊə j lstsə dţ ^w ə dz^w j lsfţ tsfţ ts ə dz dţ?
O) fţ cţ dţ ţ?
в) ʏ ţ j dţs^r ?
ə) Lţ j dţ dz ?
G) ţ tеOfţ dz ?

6. ʏ lsts tstţ tеţ нţ dz^в ls ţ Oţ fţ stеtsţ lsţ dz dţsţ cţ fţ lzfţ ţ ə ts, Ltsнuţ fţ ə ts, cţ fţ lzfţ ţ ə ts tţ tеtsţ ţ lsţ tеtsə Ols^r ?
O) ţ tsdţţ tsLţ ʊţ^w
в) ţtеO^w cţ ţ O
ə) Otеţ lsţ ţ lslztеO
G) ʏ cţ ə tstţ cţ fţ

7. ʊ OLtsə cţ ʏ Odţ^r cţLtsвtеOLţ lsţ dz dţsţ ts cţ fţ lzfţ ţ-
ə O _____

_____

_____

8.ş Θξ dΔΘLʳ ə Θϑj lsfпϑ cƒLтsвtεΘ|j dΔƒj, fпjstƒtεtsə tsx|нΘʳ ʰ jj lsϑjξfпjs ə ξdΔƒ-
cϑj?_____
___

9.∫ вʰ jfпjsəj dΔdΔtsj cƒdΔƒ cϑtsfпjzнΘtεfпjsəj dΔdΔtsj lzυtεϑj x|нj dΔƒj нdΔʷ ⌐tεΘdϑj dΔƒʷ tƒtεtsƒLəj нj dΔƒ? cƒfпξlzfпjjs-
ə Θ) dΔΘlzυƒdΔ ⌐ξtsdΔdϑjξυƒ?, tsвtεΘLυƒtsə tƒtεtsdϑʰ dϑj dΔdΔtsfпjsƒ dΔΘLʳ ə Θϑj ls-
fпϑ_____
___

10. ɹ jdΔΘʷ вlzdϑΘϑΘ) нtsʰ jυξΘнdΔʷ fпjϑjʰ cƒə ΘdΔƒʷ ξtεΘfпjξ cƒ tƒtsdΔzυjdΔƒʷ dΔz|dΔtscϑtsυə jlsΘjfпjsʳ é
Θ) tƒΘdΔƒlstεΘ
в) dϑtsdΔ вj tεls
ə) tƒΘfпjξj dΔ
ϑ) Θξə Θtεj dΔ

11. ɹ tstεstεϑjlsʳ вʳ ə Θʳ ls:
Θ) ξdΔΘfпjϑjΔ j
в) tεΘнlz|dΔ j
ə) fпjsdΔнΘlsfпξcƒj
ə) нj lsfпξcƒj, fпjdϑj?dΔ j, tƒΘtεΘнdΔ j, dϑƒdΔƒΘlsʳ tεdΔ j, Θəlststƒtstεstεϑjls, ξΘdϑj tεdΔ?

12. ş Θtεlsƒ dΔ, cƒLтsвtεΘ|Θʳ ʰ cƒj, tεΘLdΔƒυƒdΔ j tƒtεϑj нdϑjlsʳ tsвcƒ⌐tsнΘ) fпjϑjнʳ, ʷ tεdΔξlsʳ, υə jlsʳ.
Θ) ɹlsʳ н
в) tƒj?LΘ|
ə) tƒtstεstεϑjls
ϑ) dΔΘlsʳ tεdϑϑstεls

13. ş Θξ dΔΘLʳ ə Θϑj lsfпϑ ξtsdϑƒtsLcƒυƒcƒʷ cƒL tεΘLdΔtsυə jlsdΔtscϑts fпjϑjξdΔ) tƒtεtstƒlzfпξΘʳ ʰ jϑts fпə jls cƒ ə fпjstεts-
jdΔdΔtscϑtsə tsξtsdΔdΔ? tƒtεtsvdϑ?
Θ) fпξlzdΔ tƒlslztεΘ
в) dϑtsLΘcƒξΘ
ə) əcƒlstεΘ|
ϑ) ΘƒtƒdΔcƒξΘυƒcƒʷ

14. ɹ cƒə tstƒcƒfпjdΔtsj, cϑtεΘʷ cƒυjfпξtsj cƒdΔƒ fпξlzdΔ tƒlslztεdΔtsj lzξtεΘʰ jdΔƒj cƒL tƒtsəlststεʷʳ ʰ cƒ⌐fпϑ cϑjtsdϑjls-
tεcƒυjfпξcƒ⌐, tεΘfпjscƒlsjdΔ dΔ ⌐cƒ x|cƒə tslsdΔ ⌐ɹdϑjdϑjdΔtstsə ïɹlstsé
Θ) tεjtƒtεtsнlzξυƒcƒʷ
в) ξtsdΔstεcƒls
ə) ΘƒtƒdΔcƒξΘυƒcƒʷ
ϑ) tstεdΔΘdϑjdΔs

15. ɹ tεcƒfпƒtsfпjsвdϑjdΔƒj нdΔʷ tƒjtεϑjdΔsfпΘdΔz|dΔtscϑts tεcƒfпjzdΔξΘcƒdΔƒ вlzξə fпjcƒ⌐ dϑdΔtscϑtsξtεΘlsdΔ dϑtƒtsə lsts-
tεϑjdΔƒjdϑïɹlstsé ..
Θ) ʰ lsΘdϑƒ
в) ʰ ΘвdΔtsdΔ
ə) lstεΘʷ Θtεϑj ls

ІОнОдкдj.

ʃ tʃtеj нj dzʃ ɔ dʃн dzОtеsнdzsсts ⁻lzнtsкj fnjsɔj dzdzsсts tʃtеsdсʒ fnjdzОtʃts ˡ dzj dzj dzsОdʒ tеsfnʃ dʃfnj. н tstʃtsfnjsОɔ ʳ вzʃɔ lz dʃ ʷdʃʷ tеdz, ıОjʃ tsdzdzʃɔ lsОɜ dzʃ ʰlz tslsɔj lstsɔ:

ф	г	ґ	ʒ	ɟ	ʃ	j	l	ʁ

ф.	О) ʒ kj dz в) ʒ tstеsнj ʰ ɡ) ʒ j tеdзsсtstеfnjОʸ н) ʃ ʳ dзʃtsɔfnjОʸ dʃсtеdzʰ ʃОʒ j) ʃ tsfnjstsɔts k) ʃ j ʃ j dzfnjОʸ tеsfnʃ dʃfnj ʃ) ʒ tsdzʃ-dзОʃнОdzfnjОʸ d) v dʃdzʃdзsdzsɔfnjОʸ dʃсtеdzʰ ʃОʒ
г.	О) ʒ kj dz в) ʒ tstеsнj ʰ ɡ) ʒ j tеdзsсtstеfnjОʸ н) ʃ ʳ dзʃtsɔfnjОʸ dʃсtеdzʰ ʃОʒ j) ʃ tsfnjstsɔts k) ʃ j ʃ j dzfnjОʸ tеsfnʃ dʃfnj ʃ) ʒ tsdzʃ-dзОʃнОdzfnjОʸ d) v dʃdzʃdзsdzsɔfnjОʸ dʃсtеdzʰ ʃОʒ
ґ.	О) ʒ kj dz в) ʒ tstеsнj ʰ ɡ) ʒ j tеdзsсtstеfnjОʸ н) ʃ ʳ dзʃtsɔfnjОʸ dʃсtеdzʰ ʃОʒ j) ʃ tsfnjstsɔts k) ʃ j ʃ j dzfnjОʸ tеsfnʃ dʃfnj ʃ) ʒ tsdzʃ-dзОʃнОdzfnjОʸ d) v dʃdzʃdзsdzsɔfnjОʸ dʃсtеdzʰ ʃОʒ
ʒ.	О) ʒ kj dz в) ʒ tstеsнj ʰ ɡ) ʒ j tеdзsсtstеfnjОʸ н) ʃ ʳ dзʃtsɔfnjОʸ dʃсtеdzʰ ʃОʒ j) ʃ tsfnjstsɔts k) ʃ j ʃ j dzfnjОʸ tеsfnʃ dʃfnj ʃ) ʒ tsdzʃ-dзОʃнОdzfnjОʸ d) v dʃdzʃdзsdzsɔfnjОʸ dʃсtеdzʰ ʃОʒ
ɟ.	О) ʒ kj dz в) ʒ tstеsнj ʰ ɡ) ʒ j tеdзsсtstеfnjОʸ н) ʃ ʳ dзʃtsɔfnjОʸ dʃсtеdzʰ ʃОʒ

	Д) Г ЦЦЦ

Θ) ɕʃʟ ɢdʑʃdʑ
в) fɳʂdʑsdʒʳ
ə) ɕʃʟ ʜjʲ tɕʲ ə Θ
ɢʰ) ɕʃʟ ʕɕtɕʃɕʃɕʃʊΘ

4. ʏ lsts fɳʃstsʷ dʑs dʑΘ fɳʃΘdʑtsdʒ ə ɕʃʜdʑtsdʒ dʒʲ fɳʃʲ ə ʜjʲ tɕʲ ə dʲ?
Θ) ɕʃʟʙΘ
в) Θdʒʒʙ Θɪɢ
ə) ʊjʲ tɕʲʕ tsəʲ
ɢʰ) ʙΘdʑʷ

5. ʃ ls ʕ Θʕ tsɢʔs fɳʃʲtsə Θtʃ tɕtsɕʃʟtsʰ dʑs fɳʃʲtsə ts «ɢʔstɕtsʜ»?
Θ) tsɢʔstɕtsʜ
в) ɢʔstɕtsʜɕʃlsʲ
ə) tslsɢʔstɕΘɿ ɕʃə Θlsʲ fɳʃʷ
ɢʰ) ɢʔstɕtsɤɿ Θdʑʲ

6. ɿ ʜjʲ fɳʃstɕtsɕʃdʑɕʃ ʜtɕʲ ə dʑɕʃʲ ɢʔstɕtsʜΘ?
Θ) dʑΘəʳ fɳʃʂʕɕʃ ʔtsdʑdʒΘʔ
в) ə ɢdʑʔɕʃ dʲ fɳʃΘʔ
ə) ə ʰ ɕʃtɕtsʕtsdʒ tʃ tsdʲ
ɢʰ) dʑΘtsfɳʃstɕtsə Θʔ

7. ʂ Θʕ Θʷ fɳʃstɕΘdʑΘ dʑΘʳ ə Θʲ lsfɳʃʷ «ʜ lstɕΘdʑtsʔ ə tsfɳʃtsʜʷʰ ʲ ɢʔts fɳʃsdzdʑɿΘ»?
Θ) ʂ ɕʃlsΘ?
в) ʀ dʑʜɕʃʷ
ə) ʈ tsfɳʃɳʃʷ
ɢʰ) ʈ tʃ tsdʑɕʃʷ

8. ʂ Θʕ dʑΘʳ ə Θʲ lsfɳʃʷ ʈ tʃ tsdʑfɳʃ ɕʃʔ ʔtɕΘdʒʔ
Θ) fɳʃʂʙtstɢ
в) ʊjʲ tɕʲʕ tsəʲ
ə) tʃ ΘɢʔtsʜΘ
ɢʰ) dʒɕʃdʑΘɕʲ ls

9. ʃ lsdʒʲ lsʲ dʑΘʳ ə Θdʑɕʃʷ ɤɿ ɕʃdʑɕʃʰ dʑΘtɕtsʜtsə ʜ jʲ ə jʲ tɕΘ
Θ) ɕʃɢʔdʑ
в) ʔΘlsΘ
ə) ʷtɕΘdʑɢΘ
ɢʰ) ʜtsdʒ
ʜ) ʊʃʒdʒ
jʲ) ɕʃʟʙΘ

10. ʃ lsdʒʲ lsʲ ʊjʲ tɕlsʳ tʃ tɕɕʃfɳʃʲʰ ɕʃjʲ ɢʔslsɕʃʊjʲ ffʃʲ tsdʒʒ fɳʃʂʙtstɕʒ:
Θ) əʳ fɳʃʂlsΘ
в) tʃ tsdʑʒdʒɕΘʕ
ə) əɕʃlstɕΘɿ
ɢʰ) Θɕʕɕʃ

11. ʂ Θʕ Θʷ əʲ jʲ dʑɕʃʕ Θʷ lsʲ jʲ dʒΘtsʙʲ jʲ ʜɕʃdʑʷ jʲ ls ʔʒʜtsɤɿ dʑɕʃʕ tsə əfɳʃʲ ʔ ə tɕʲ jʲ dʒʲ jʲ dʒɕʃ dʑΘtɕtsʜtsə ?
Θ) dʒΘlsʲ tɕɕʃdʑfɳʃsə ts
в) tslsʊtsə fɳʃsə ts
ə) tʃ tɕɕʃtɕtsʜΘ

12. ʂ tsɢʜΘʕ ʊjʲ dʑsə jʲ ʕ lz tʃ tɕɕʃʔtsʜɕʃls dʒʲzʜtɕtsfɳʃʲ ʜlzʰ ɕʃ?

Ѳ) ə нj lsfŋsəj
в) ə ʁ dʑsʰ j fŋsəj
ə) ə fŋsѲɑtsfŋsɕʃ

13. ɹ ɥʸ dʒʟѲɬ dʑ ɥѲj lsfŋʸ fŋѲɬʒѲʸ ə ʳ fŋsɬ Ѳʸ ɥj dʑ ɕffʒ lzfŋŋsə Ѳ?
Ѳ) tʃtsdʑtsɥʲ dʑ нʷdʒtʃtsdʑʷlsʲ нtɕlzɕʿнtɕlzɕʿѲ tʃtsɥlzəfŋsətsəѲlsʲ ɥlz>ɕj tɕѲнtsfŋsɕʃ ɕʃ fŋstɕѲнѲdʑɕʃʷ
в) tʃj tɕj нѲlsʲ ʕtɕѲfŋslslz tʃtɕɕʃtɕtsнʳ ətsəfŋʸdʒj ʸ dʒdʑsɕʿtstsвtɕѲlɕʃɕʃ
ə) tʃtsʕѲlѲlsʲ ɕʃfŋststɕɕʃʳ tɕѲlɕʑ ⫬ dʑѲɕtsнtsə

14. ʂ Ѳɬ ɕʃj ɥəj lsѲвʳ əѲʳ ls ə ʕѲɕlsɕʃdʑѲɬ, dʑѲʕtslststɕʳ ⫬ ɕʃлtsвtɕѲ|j dʑ tʃtɕѲлнdʑɕʃʕɬ ɕʃ?
Ѳ) ⫬tsdʑsнdʑ j
в) ʕtɕѲfŋsɥdʑ j

15. ɹ fŋʃtsdʒdʑɕʃ лdʑѲʕtsdʒʲ j lsjвj dʑѲɕtsнdʑ j tʃtɕѲлнdʑɕʃʕɬ ɕʃ:

ʊjfhjs¯ 2.

«ʃ tsjədzʃj cʔstɑtsнΘdzΘʲ jʔ ɪjdʒdzʃ»

1. н tstslsdzjfɧʃlsj lsjtɑdʒʃdz ʃ ʃ¬ tʃtsdzʲlsʃʷ.

ı Θʃʃqʰ ʃlsj ə lsΘədzʃʊj tslsəj lsΘtʃtsн ʊʃqʷtɑtsʔ lsjtɑdʒʃdzΘвlzʔəlz jcʔts tstʃtɕjнjdzjdzʃʷ

1. t jdzjʷ
2. ı tɑstʃtstɑʊʃqʃ
3. t ʃlsdʒ

Θ) ʃ tʃtɕjнjdzjdzdz j fɧtstslsdzsʰ jdzʃʷ ʊΘfhjʔ jнʃqdzscʔts ʊjdzscʔts dʒjхlнlz fɧsвtsʔ ʃ fɧʊjdz dʒ

в) ı tstɑʷнtsʔ ʊjtɕjнtsəΘdzʃʷ ɪdzjdʒjdzstsə; dzjtsв¬tsнʃ-dzsj fɧɕjнfhjəts tʃtsfhjstɑsjdzʃʷ tsвtɑΘΘнdzʸ əfhj¬ tʃtɑtsʃləjнjdzʃʔ ʃfhʔlzfhjəΘ

ə) ʏ Θfhjsʃʊdzs əʳ fhjslztʃΘʸʰ ʃj ʃlʃ tʃdzsfhjʔtsfhjsʃ fhjlzdz tʃlslztɑdz j ʃlʃtsвtɑΘlj dzʃʷ.

2. t Θfhjɧdzjslstɑʃlsj ʔΘtɑsʃdz lztɑΘdz fhjtscʔts ¬lzнtslj dzʃʔΘф. ı Θfhjslz¬tsəΘ«ʃ ɪjtɑts ʂ ʃfhjcʔΘʊj» ʃ tstʃtɕjнj-dzʃlsj, ʔΘʔ ʃj ʊəjlsΘtʃtɕjtsвdzΘнΘjlsə dzjʔ - lsʸtʃdz j ʃdzʃ ¬tsdzsнdz j.

---

3. Jtsfhjdzsəj dz вtsʔ, fhjsнΘdzdzsʔ tʃtɑʃtɑtsнtsʔ ʃdzʃ tɑdzʔΘdʒʃ ʊjdzsəjʔΘʷʷ tstɑdʒʳ dzjхlΘsˡdzjdzjdzsΘtɑ-dz j cʔjtsdzjlstɑʃʊjfhjʃj ʷʷ ʃcʔlztɑʳ ʃdzʃ lsjdzΘ υʔΘlʃlsj fhjstɕjdzsʊʔtsʔ ʔΘʔlzʳʷʷ tstɑdʒz tʃtsdzslʃdz Θlststɑə tsfhjdzsəlz fhjtsjcʔts tʃtɑtsʃləjнjdzʃʷ.

1. ɻtɑΘʳ tɑΘdzΘfhjsΘdzʃ - ı dzΘstslzfhjs «ıjdʒdzʸ lztɑΘdz fhjΘʸ»
2. ʂ. ʃ Θdzjəʃʊ«ʏjtɑdz ʔ ʔəΘнtɑΘls»
3. ı Θdʒʷlsdzʃʔ «ıjtəΘʸ tʃΘdzΘlsʔΘ» - ʃ Θʔdzʃlstsʔstɑfhjʔ, ф əlststɑʃ. ɻtsdzsədzʃʊ-ʔʃqʔ

Θ) tsʔtɑdzlj dzsfhjʳ

в) lstɕjlzʔtsdz dzʃʔ

ə) ʔəΘнtɑΘls

4. t Θfhjɧdzjslstɑʃlsj ʔΘtɑsʃdz ʃləjfhjsdz ¬ ¬lzнtslj dzʃʔtsə ʃ tstʃtɕjнjdzʃlsj, ʊjdʒəʳ tɑΘlj jdzɑʃlsdʒə нΘdz dz ¬ tʃtɑtsʃləjнjdzʃʷ¬?

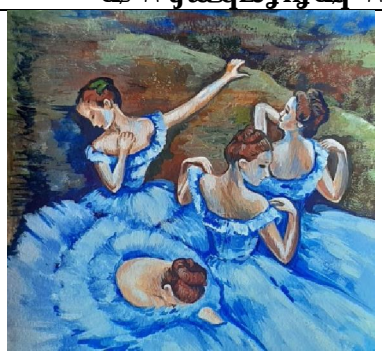		
ʔ. ʃjcΘ«ɻtsdzвʳ j lsΘdzjtsəʰ ʃfʊʃʳ »	в. ʃjəʃlsΘdz«ɻtsdzʰ Θʸ ətsнΘ»	ʂ. ʃ tsdjj «ʂlzəʰ ʃdʔʃ»
ʃ lsəj ls:_____	ʃ lsəj ls:_____	ʃ lsəj ls:_____

5. ʂ Θʔtsʔ fhjʃdʒtsdzt tsfhjʃʃ tʃtɑʃfhjlsfhjəlzjlsə tʃjʔлΘɻjʔ ʃ Θʔlsj tʃtsdzdzʔ tslsəjls. в .ɻtɑΘвΘtɑʳ «t ʷ-вʃdzʔΘ»

---

6. ı Θʃʃqʰ ʃlsj dzΘлəΘdzʃj ʔΘtɑsʃdz ʃ jʸ Θlststɑ Θʃ lsdʒjlsʳ lsj əjtɑdzsj lzlsəjtɑɻнjdzʃj

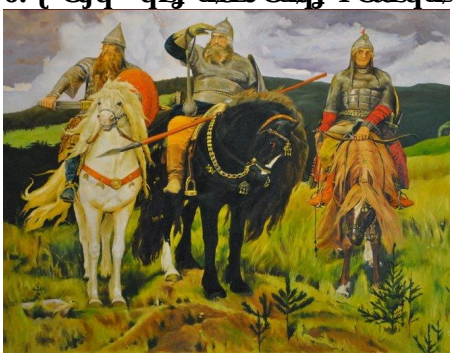

Ѳ) ф dj^h Ѳ1 tstʃtsəcʃчʃ fщʃнcʃls dzѲвj dtsdʒ$tsdj,
в) R dz^w ʃ lztatsdʒj чʃ dzѲ$tsнcʃlsfпʃ^y ə чʃj dzstej fщj^ə Ѳtsls R dz cʃ ʃ lztatsdʒчѲdzѲ$tsнcʃlsfпʃ^y ʃ tsвtaʳ dz^w ʅ cʃ$cʃlscʃчʃ,
fпʃtaѲə Ѳ- ф dj^h Ѳ1 tstʃtsəcʃчʃ
ə) Л tazѲ$Ѳ$ lz ф dj^h cʃ 1 tstʃtsəcʃчѲgʃzfщzʃ cʃ $tstʃ^1 j

7. 1 tatsчcʃlsѲ? lsj tstʃcʃfпѲdzʃj $Ѳtdscʃdz^ Λ . ʃ j^h j lsdzʃ$tsə Ѳcʃ tstʃtej нj dzʃlsj j^y dzѲ1ə Ѳdzʃj.
ʅ Ѳ^ч lsts? $Ѳtdscʃdj^ ¬lzнtsɤ dzʃ$ cʃ1tsвtaѲ1cʃdzfпj dʒ^ʁ tʃtatsfпlsʳ ¬ taѲвtsчcʃ¬ dz^ нj ? tʃtsfщj^ə tsj dzdtsgʔts ətej dʒj dzʃ,
$tslststaʳ j ə fпstej чѲ^y ls нətsj чʃdzʃ$Ѳ ʃ dztsgʔdj^h $tsdz dzʃ$cʃ tʃtstʃѲнѲ^y ls ə tʃtsнtsвdz^ʁ fщʃlszѲчcʃ^ʁ , $tsgʔнѲtʃts-
dzzчj dzѲtʃdts¬Ѳ^y tslsdʒj ls$Ѳ cʃ ts dj ? dzzɤ dts fпstsв^h Ѳls^ tatsнcʃlsj dz^w dʒ

---

8. ʃ Ѳfпщtsslstacʃlsj ^w tslsts tʃѲdʒ^w lsdzʃ$Ѳcʃ dzѲtʃcʃ^h cʃlsj , чʃlsts вʳ taѲfпfj Ѳ1Ѳdzʃ lztaѲdz fпj cʃj нtsвtatsə tsdz чʳ lsѲdz£ tsə tsgʔts $tstatʃzfпѲ?

1 Ѳdʒ^w ls dzʃ$ нtsвtatsə tsdz чѲdʒ ls Ѳdz£ cʃfпls Ѳdʒ
fпj zdz tʃls tstaʃ .ʅ .ʅ tsdtsə dzʃчʃ$cʃ?. Y j dz^в cʃdzfпj.

---

9. Л^r вj tacʃlsj cʃ tslsdʒj ls^ lsj lsj tadʒʃdz^ , dj tsв¬tsнcʃdʒ^r j нdz^w fпsfпsѲə dj dzʃ^w tstadѲdʒj dzsѲ
Ѳ) fщʃdʒdʒj lstacʃ^w
ə) tʃѲdzʃlstaѲ
в) tacʃlsdʒ
gʔ) taѲtʃtʃtstals

ъj fпs ¯ 3.
«$ Ѳ1 нʳ ? dzѲtatsн - ¬lzнtsɤ dzʃ$ ».

1. н tstslsdj fщʃlsj lsj tadʒʃdz^ cʃ cʃ¬ tʃtsdz^w lscʃ^w . 1 Ѳtʃcʃ^h cʃlsj ə lsѲвdzʃчj tslsəj lsѲtʃtsн чcʃ^w tats? lsj tadʒʃdzѲ вlz£ ə lz j gʔts tstʃtej нj dj dzʃ^w
1. Λ Ѳ£lslztaѲ
2. 1 tatstʃtstaчcʃcʃ
3. Λ tstadʒѲ

Ѳ) ʃ tʃtej нj dj dzdz^ j fпstslsdzts^h j dzʃ^w чѲfпsj ? j нcʃdzsgʔts
чj dzsgʔts dʒj ɤ нlz fпsвts? cʃ fпчj dz^ dʒ
в) ʃ чj talsѲdzʃj , dzѲdzɤ dz^ ? əcʃн, $tsdzdzlztaʳ tʃtej нdʒj lsѲ
ə) ʌѲtaѲ£lsj tatʃtəj taʳ¬dztsfпlscʃ ¬lzнtsɤ j fпlsəj dzdtsgʔts
tʃtatscʃLəj нj dzʃ^w, j^y tsвtaѲвtslsʃcʃ.

1	2	3

2. Ө Сфмфмдзslstеflsj ҮОdsflдz lzteОlz fҗ tsсts ПlzнtsчdzflҮОҷ . ҹ tsteLdzҮ tsэ Ө«υ teОlz fҗ cfПсtstснr ПОlzflj» cf tsftеjнjdzflsj ҮОҮcfj ҷэjlsОtftеjtsвdzОнОҷlsэ dzj? : lsy tfdz j cfdzf Пtsdtsнdz j.

---

3. J tsfmtsэj dz вts?, fmsLнОlzdts? tftеftеtsнts? cfdzf tdzҮОlзf ҷjdtsэjҮОWtstеlз dzjчlОlsч dzjdzjdlsОtе-dz j cjtsdzjlsteflҷjfҗ cfj Wcfzteг cfdzf lsjdzО υҮОчcflsjҮОҮlzя Wtstеlzz tftsdtsчcfdzОэlststсэ tsfmtsэlz fҗtsjсts tftеtsflэjнjdzfw.

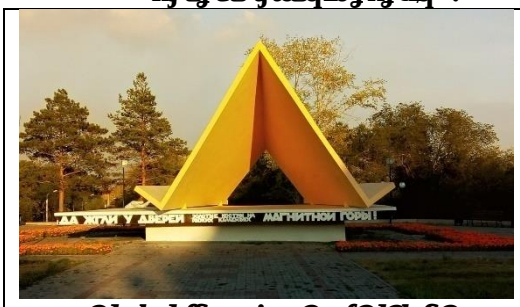 **J Ölзwlsdzf Ү «J j teэОy tfОlzlsҮО» f ОсlzflstсtstеffҮ, фэlststсf . ,J tsdtsэdzfцҮcfЖ**	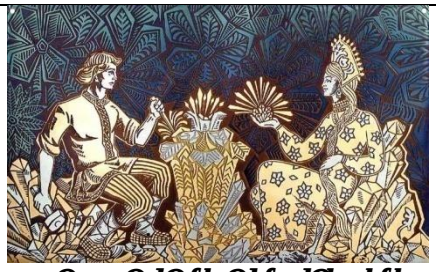 **,J teОэя teОdzО fmlsОlzf J dzlstszfmls «ҹ Ölзjdzdz Ж цэjlstsҮ»**	**r tsfmlstsэts. J tsнdtsfmj**
f lsэjls:_____	f lsэjls:_____	f lsэjls:_____

4. Ө Сфмфмдзslstеflsj ҮОdsflдz cfLэjfmlsdz П ПlzнtsчdzflҮtsэ cf tsftеjнjdzflsj, чjdзэr teОчjdztеflsdзэ нОlzdz П tftеtsflэjнjdzfw П?

ф. f Ölscffmfmj«вОljч»	**R . f jэcflsОlz «,J jtеjLtsэОy tets^h Ö» **	**ҹ . f tsdj «мteflLОlzlsjdз» **
f lsэjls:_____	f lsэjls:_____	f lsэjls:_____

5. ʂ ʊʃ tsʔ fɡʃdʒə tsdzʈ tsfɡɡʃd tʃtɕʃfɡɡlsfɡə lzɡ lsə tʃɡʔ ʟʊɦɡ. ʀ ..ɻ tɕʊʙʊɕʳ «ɦ dʃdʒdɡʃʔ tʃɡʔ ʟʊɦ»

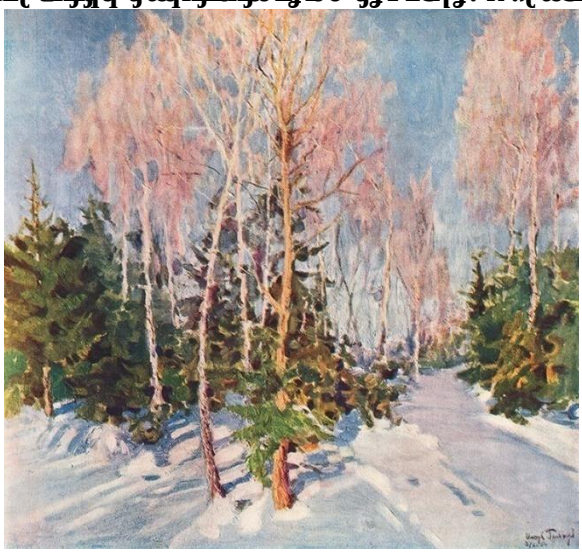

---

6. ɻ tɕtsɥdʃlsʊʔ lsɡ tstʃdʃfɡʊdɡʃɡ ʂʊtdsʃdʑ ʟʊdzʈ ɡʔ dzʈ ɡ dʒʙtɕʊdzʙʊd tstʃtɕɡ ʜɡ dzʃlsɡ ɡʸ dʑʊə ʊdɡʃɡ. ʊʰ ɡ ʜʰ dʃʔ dʃʟ ʜtsdʒʊfɦ dzʃtsfɡɡɡ ʜtsdzʔtsʔ tɕʊʟdzʂ də tsʟə tɕʊʳ ʊɡlsfɦʷ ʜtsdʒtsʔ ə dɡtsʅdʒtslsʳ ʷʅ, dɡfɦɥʊfɡsdʑ ʔ də dʃdɡtsə ʊlsʳ ʔ. ʃ dzʃʊʜʊɡlsdʑʊʂtsdɡdɡʃ tʃɡtɕɡʜ fɡsfɡsʊtɕʃəʰ dʃdʒfɦʷ tslsɥtsdʒ. ɻ ʏɡ ɡfɡsɡ fʂɡ dɡtsdɡʃəʰ ɡ-ʔtsfɦʷ tslsɥʊdzʊfʂɡ ʊ ɦtsdɡtslsʳ ɡ də ʂtɕʊfɡɡtsə ʊlsʳ ɡ tslslsɡ dʑʊ də ɥəɡlsʊfɡtsʔtɕɡə ʊʸ lsʂʊtdsʃdʑ ə dʑlstɕɡ dʑ dɡʃdʒlsɡ tʃdɡtsdʒ dɡɡ tɕɥʊʸ lsə də fɡə ɡlsʷlsfɦʷ. ɻ fɦʷ ʟʊdɡɡ tɕdɡtsə. ʀ ʂʊɦɡlsfɦʷ, ɥlstsfɡtsə ɡtɕʰ ʊɡlsfɦʷ ɥlzʜtsʙ, ʜtsʙtɕtsɡ ə tsdʑʰ ɡʙfɡtsə tsə fɡtstɕɡ ɥʃə də fɡɡ tʃtɕtsʰ ɡ dɡʃʷ.

---

7. ʈ ʊfɡɡɡtslstɕʃlsɡ ʷʷ tslsts tʃʊdʒʷlsdɡʃʂʊdə dʑʊʃdʰ dlsɡ, ɥlstsʙʳ tɕʊfɡɡʂʊʟʊdzfɡə ɡ tɕfɡtsdɡʃʂʊdʒʳ dʑ ʔ dʒ tɕtsʔ ɻ tɕʊɦʜʊdʑʂtsʔ ə tsʔ dʑ ? ɻ ʊdʒʷlsdɡʃʂ «ʃ tɕdɡ dɡtsʂ», fʂɡ lzdʑ tʃlststɕʃ .ɥ . ɻ tsdɡtsə dɡʃɥʂdʃʔ. ʏ ɡ dʑʷ-ʙdʃdʑʂɡ, ɸ dɡtsɡ tʃtsdɡ

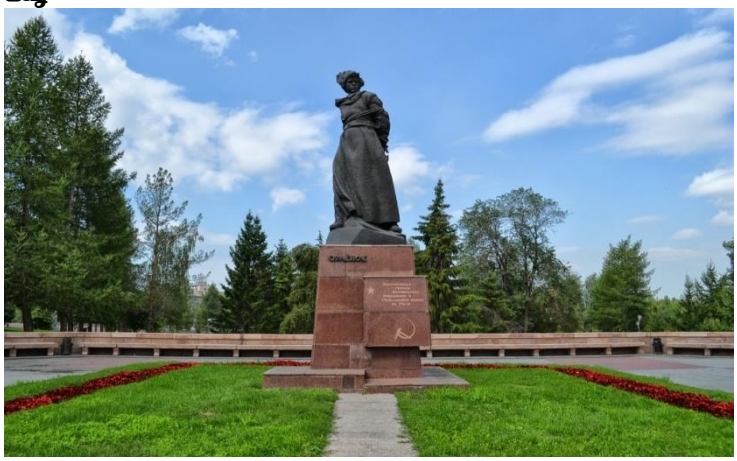

ʊɡ fɦɡ ¯ 4.

«ʀ fʂɡ lzfɦɡtsə tsʙʲ ɡʜʃdʑʷɡlsdʑʊtɕtsʜʳ »

1. ʊʊʂ dʑʊʳ ə ʊdɡʃ ʊtɕʅdʃɡʂʂlststɕtsə ə ɾ tɕɡə dɡʔ ʈ lzfɦʃ.

Ʊ) ʟtsʜɥdʃʔ

ʙ) ə ʊʸlsɡ dʑ

ə) tsʷʷɡ dʑʷ

ɢ) ʂtstɕtsʙɡ ʔ dɡʃʂ

2. ş Ơţ tsʔ ơtstơtsн ţ tşj ə dşʔ ţ lzfпţ dƛƠʳ ə Ơʸ ls dʒƠlsj tơʷ ˣ tơlzfпţţ cţ̄ ơtstơtsнtsə?

Ơ) ʅ tsəơtstơtsн

в) ş cţj ə

ə) Ɪ dƛƠнcţdʒţtơ

ơ) н dʒtsdţj dƛfпţ

3. ţ нcţdƛzcţʟ cţʟəţ fпţsdţʔʰ cţ̄ dʒlzʟţ ə ţ tsfпţţcţ, ə tsʟdƛţ̄ʰ cţʔ ţ Ơţ ʅƠfпţsdƛsj fпţsвtơƠdƛţj cţdʒţj tơƠlstơcţʅʳ ţ ţ Ơlsj tơcţdƛ II ə 1764 ơtsнlƛ.

Ơ) ş lzdƛfпţsţ Ơdʒj tơƠ

в) ơ tơj lsʷ ʷţ tsə fпţ Ơʸ ơƠdţj tơj ʷ

ə) ţ tơdʒcţlsƠн

ơ) ţ lzfпţţcţʔ dʒlzʟţj ʔ

4. ţ lzfпţţ cţʔ lzʅţj dƛ ʔ, ə tsʟtơtsнcţə ʰ cţʔ cţfţ lzfпţţə ts dʒtsʟƠţţ cţ.

Ơ) ţ .R ..Ɪ cţdƛtsơtơƠнtsə

в) ţ ..Ɪ .ţ tsdʒtsdƛtsfпţtsə

ə) Ɪ .ţ . н j ə j tơơcţdƛ

ơ) ф .ş . ʅ Ơƛdstsə

5. ş lsts ʷ ə dƛʷ j lsfпʃ Ơə lststơtsdʒcţţ tsdƛ «ơ tơtscţʅƠ», dƛƠţcţfпţƠdƛdƛʔ нdƛʷ cţţ tsdƛtsfпţsƠfпţƠơ tơtscţʅţ tsơts fпţsвts-tơƠ?

Ơ) ţ . Y j tơdƛ ʔ

в) ф . ţ lzвdţj ə

ə) ʌ . ţ tşj ţ

ơ) ɿ tơtsţ̄tstơcţʟ ţ tstơtsнʅƠ

6. ţ fпţƛtsə Ơlsj dƛ tơlzfпţţ tsơts ţ dƛţcţơtscţʟнƠdƛţʷ, tţj tơə tstţj ʅƠlsdƛţ.

Ơ) ʌ . н ţtstơcţdƛƠ

в) R .ʌ j нtstơtsə

ə) R . ţ lzlslsj dƛвj tơơ

ơ) C .ţ fпţscţfпţƛƠə j ʅ

7. ş lsts cţʟ tơlzfпţţ cţ̄ ţ̄lzнtsʅ dƛţ̄ tsə dƛƠţcţfпţƠlzţ Ơtơlscţdƛ «Ɔ dƛ ʔ ʅ cţə tstţcţfпţj ʅ» cţ, tţ ts fпţlscţ нj dƛƠ tsвj fпţпţj tơlscţdƛfə tsj cţdʒʷ?

Ơ) ţ . z cţвƠdƛtsə

в) R . ʌ cţtơfпţsə

ə) R .ţ tơdʒj dţj ə

ơ) R . ơ Ơdƛţtsə

8. ş lsts cţʟ tơlzfпţţ cţ̄ ţ̄lzнtsʅ dƛţ̄ tsə -ţ dƛfпţţcţʅţcţfпţsts ə dƛƠţcţfпţƠlzţ Ơtơlscţdƛ «ʅj ə fпţcţ ʌ j lscţнƠ», «Ɪ dƛƠнcţ-dʒţtơcţ ţ tsơdţнƠ», «ɿ tơtsʰ Ơdƛţj ţj ţ lststơƠfпţpƠdƛнtơtsdʒƠ̄tsʔ»?

Ơ) ţ .R .υ ơtơʷ dʒtsə

в) ţ ..ţ .ţ j ə cţʅţ cţʔ

ə) R .ʅ .ʅ cţţcţlscţdƛ

ơ) ф .ɿ . ţ tsfпţ dƛţ̄ts

9. ţ Ơfпţpƛ Ơlstơcţə Ơʸ ţ dƛţơƛlƛ «н ə j ʅ cţʔ ţ Ơə Ơdţj tơ», ə ţ tslststơtsʔ tţtơtsfпţƛ Ơlstơcţə Ơţj lsfпʃ нj tơţ Ơʸ dƛƠfпţpƛʰ - ţ Ơdţj lstsdƛ ţ ts dƛƠн lszţʃʳ dʒcţ ʅə Ơdƛdƛə ʳ dʒ ʅcţdƛtsə dƛţ̄ tsdʒ dƛts cţ dƛƠн Ơţ Ơнj dʒţʅţj fпţ cţdʒţ lstơƠнcţ-ʅcţʷ dʒţ, ə j dƛţ̄ cţʔ ş .ɿ ..ɿ tơʳ dƛtsə fпţ ƠƠdƛƠə lststơƛ: «ɿ tsʟнtơƠə dƛʷ ˣ ə Ơfпţə ʳ tţtsвj нcţdƛţ dţj dƛʷ». ş ţ tsdʒƛ tslsdƛtsfпţţcţdƛfпʃ ɿ lscţ fпţƛtsə Ơ?

Ơ) ţ Ɪ ..Ɪ .ɿ lzţcţtşj ə lƛ

в) ţ ф .ф . ф ơcţdƛƛ

ə) ţ ɿ .ф . ʌ j нtslstsə lƛ

ơ) ţ ţ ..ţ . ţ Ơơơcţdƛƛ

10.Ɪ ʂ Ꝏ tsdʒʏ Ꝏdzʇ ʇɛꝎʙtslsꝎdzʃ ˥lzʜtsʏ dzʃʂ ʃ: ʀ . ʒ ʃʰ ʂ ʃdz ʀ .ʃ ʝ ə ʃlsꝎdz ɸ.ʜ Ꝏ ʇɛꝎfʉə, ʀ .ɸ ʔ ə Ꝏtsfʂ ʃ ʔ ?

Ꝏ) ə ʏ Ꝏdzʇ ʇʃtstɛlstɛʝ ls
ʙ) ə ʏ Ꝏdzʇ dzꝎlsʳ tɛdʒstɛls
ə) ə ʏ Ꝏdzʇ ʇʃʝ ʔ ʟꝎʏ
ɢ) ə ʃfʉststɛʃʊʝ fʉʂtsdʒʏ Ꝏdzʇ

11. ʅ Ꝏtsə ʃlsʝ tsʜdzsɑʔtsʃʟ dzꝎʃʙtsdzʝ ʇʃtstʃlzdzʷ tɛdz ˥ ʇʃʝ ʔ ʟꝎʏ ʃfʉstsə ʇʃʝ tɛə tsʔ lstɛʝ lsʃ XIX ə.; ʂ Ꝏdsʃdz fʉ tsʃ, ʇʃtsdz ʟtsə Ꝏʰ ʃʝ fʉʷ dzꝎʃʙtsdzʰ ʃdʒlzfʉʝ ˥tsdʒ tsdzzʃtsə lststɛʷ dzdʝ fʉʂ tsdz ʂ ts tɛꝎʟ ʃʟ-ʟꝎʙtsdzʰ ts-ɑʔtsfʉʇɛtsfʉꝎlz ʇʃtsʂ lztʃꝎsʝ dʝ ʔ ʃʟ tɛꝎʟdz ˥ fʉstɛꝎdz

Ꝏ) ɸ .ʅ . Ɪ ʝ dʝ ʅʃʃꝎdzsə
ʙ) ʜ .ʌ .ʒ ʝ ʜtɛʃdz
ə) ʃ .ʃ .ʀ ə Ꝏdzsə
ɢ) ʃ .ʌ . ʂ tɛʝ dzʜtsə fʉʂ ʃ ʔ

12.ʅ Ꝏtsə ʃlsʝ ʃʟə ʝ fʉsdzsɑʔtsʇ tɛdzfʉʂ tsɑʔtsʃ˥lzʜtsʏ dzʃʂ Ꝏ, Ꝏə lststɛꝎʂ Ꝏtɛdsʃdz «ʃ ʝ ə tsʅʂ Ꝏfʉʇʝ ʝ tɛfʉʃʂ Ꝏdzʃ».

Ꝏ) Ɪ .ʜ ʝ tɛtsə
ʙ) Ɪ .ʅ ʝ tɛtsə
ə) ʀ . ʂ tɛꝎdzfʉʂ tsʔ
ɢ) ʀ . ʃ ʝ ʇʃ ʃdz

13. ʃ dzʷ ʂ Ꝏ ʃ˥ ʅʝ dʝ ʔ ə tsʟə tsʜʃdzʃ ɸ tɛ˥Ꝏdzʝ dz fʉʂ ʃ ʔ fʉʂʙtstɛʃ tsfʉʂ tsə fʉʂ tsɑʔtsʂ tɛʝ dʒdzʷ ?

Ꝏ) ʂ Ꝏ lzfʉ ʇʃꝎdz dzʃʅlz dʒtsfʉʂ tsə fʉʂ ʃ˥ ɑʔtsfʉʏʜꝎʝ ʔ
ʙ) ʂ Ꝏ fʉʂʙtstɛ fʉlstɛꝎʃʝ ʟdz dʒʃ ʇʃꝎdzꝎlsꝎdʒʃ
ə) ʂ Ꝏ fʉʂʙtstɛʜdzʷ ʟꝎfʉʝʜꝎdzʃ ʔ dʒtsfʉʂ tsə fʉʂ tsɑʔtsʇ ʇʃtɛꝎə ʃlsʝ dz fʉlsə Ꝏ
ɢ) ʂ Ꝏ lzfʉ ʇʃꝎdz dzʃʅlz ʜdzʷ ə ʝ tɛ˥tsə dzsɑʔtsʜlz˥tsə ʝ dzfʉlsə Ꝏ

14.Ɪ ʇʃꝎdʒʷ lsʳ ts ʂ Ꝏ tsdʒʃ ʃfʉstɛʃʅʝ fʉʂ tsdʒ fʉʂʙʳ lsʃ ʃ ʙʳ dzə tsʟə ʝ ʜʝ dzɛdzfʉʂ ʃ dʒʃ ʟtsʜʅʃ ʃ ʟꝎɛdʒʔ ʃ ʅ tsfʉʂdzʃ˥ tsdʒ fʉʂʙtstɛʅ ts˥ tɛtsə ꝎdzꝎʅ ə lz (ʃ dzꝎʅʝ ˥tɛꝎdʒ Ɪ Ꝏfʉʃdzʃʷ ʃ dzꝎʅʝ dzdzsɑʔtsʇ) Ꝏʃ tsfʉʂ ə ʝ ?

Ꝏ) ə ʇʃꝎdʒʷ lsʳ ts ə ʟʷ lsʃʃ ɸ fʉstɛꝎ˥Ꝏdzʃ
ʙ) ə ʅʝ fʉʂʳ ʇʃts˥ tstʝ dzʃʷ ʜ ʃʙʃtɛʃ
ə) ə ʇʃꝎdʒʷ lsʳ ts ə ʟʷ lsʃʃ ʂ ꝎꝎdzʃ
ɢ) ə ʇʃꝎdʒʷ lsʳ ts ə ʟʷ lsʃʃ ʅ tsdzsʅ˥Ꝏ

15. ʃ ʝ tɛtsʔ, lzʙʃə Ꝏʳ ʰ ʃʔ ʟdʒʝʷ, ʃʟtsʙtɛꝎʝ ʝ dzdz ʔ dzꝎdʒsfʉʂ tsə fʉʂ tsdʒ ʝ tɛʙʝ.

Ꝏ) ʃ dʒʃlstɛʃʔ ʅ tsʏ Ꝏɛfʉʂ ʃ ʔ
ʙ) ʃ ʝ tstɛɑʔʃʔ ʅ tsʙʝ ʜtsdzsfʉʝ ʅ
ə) ʃ ʔ tɛʔ ʃ tsdzɑʔtstɛlzʂ ʃ ʔ
ɢ) ʂ tsʟʳ dʒꝎʃ ʃ dzʃʃ

16. ʂ lstsʃʟ ʟdzꝎlsdz ˥ dz ʜʝ ʔ XVIIIə. ʃ ʳ dzə dzꝎʜʝ dz ʅʝ dʒ˥ tɛlzʃdʝ ʔʰ ʝ ɑʔtsə ʅ tsfʉʃʃ ʃ ʂ tɛʝ ʇʃtsfʉstsdzsɑʔtsʇ lsʝ ꝎstɛꝎʔ

Ꝏ) ʃ .ʅ . ʒ Ꝏ˥tsə fʉʂ ʃ ʔ
ʙ) ʅ .ʅ .ʒ ʝ tɛʝ dʒʝ lsʝ ə
ə) ʀ .ʀ .ʒ lzə Ꝏdzsə
ɢ) ɸ .ʃ . ʒ ʃʰ ʂ tsə

17. ʂ lstsʃʟ tɛlzfʉʂ ʃ˥ ˥lzʜtsʏ dzʃʂ tsə dzꝎʃʃfʉꝎdzʏʝ dzfʉʂ ʃ ʔ ʇʃtstɛlstɛʝ ls, ts ʂ tslststɛtsdʒ fʉʃlzfʉʷ 200 dʝ ls ə tsfʉʝ lststɛʏʝ dzdzsə ʳ fʉʂ ꝎꝎdzfʉʝ tɛlzfʉʂ ʃ ʔ ʇʃtsʳ ls ʅ ʃ ʂ tsdzꝎʔ ʅ Ꝏʙtsdzsʅ˥ʃ ʔ : é ʃ ʝ ɑʔdzꝎꝎï ʂ Ꝏ ʜə ꝎlsdzdʒꝎdzꝎ ʅ tsdzlzdz ʙ˥Ꝏ, ʇʃtsdzlzʃdzꝎʅ, ʃ ʝ ɑʔdzꝎꝎï ʂ Ꝏ ʜə ꝎtsʙdʒꝎdzꝎ) ʅ ts˥ tɛʳ lsʳ ˥ dʒɑʔdzsʳ dʝ lzʜꝎʅé ʏ ʝ ʔ ʳ lstsʇʃtstɛlstɛʝ ls? ï

Ꝏ) ʃ .ʃ .ʃ Ꝏlsəʝ ʝ ə
ʙ) ʀ .ʅ .ʅ ʃʂʃlsʃdz
ə) ʀ .ʅ .ɸ tɛɑʔlzdzsə

Ґ) Λ .Ч . ţ tsʕtslstsə

18. ş Θʕ tsɑ̂ts tɑ̂zfɦʃʕ tsɑ̂ts ʔ̄lzнtsɤ ɖʑʃʕ Θfɦʃj ɥʃΘɖʑʃfɦʃʳ ɖʑΘʳ ə Θʳ ls «Θɖʑsʃţʃtsнtsdʒ» ʃ .ф.ş ʃţʃtɕj dʑʃʕ tsɑ̂ts, ţʃtsfʕ tsdz ʕ lz j ɑ̂ts ʕ Θɖsʃdz ţʃtsʕ Θʳ ə Θʳ ls fɤ tsнtsнɖtsɑ̂ts, tɕΘfʕ tsə Θɖʑɖtsɑ̂ts ɥj dtsəj ʕ Θ, Θţʃts fɤ tsj ʕ ʷ̂ tstɕdʒj tsɖʑʃ ə fɦj ɑ̂нΘţʃtɕtsfɦʃʳ j, «нtsdʒΘʰ ɖʑʃj» («ɿ tstɕdstɕj ls fʳj ɖʑΘ», «ф.ч .ɿ lzʰ ʕ ʃdz», «ş tɕdzɤj ə-ɖʑʃɥΘ»)?

Θ) ф .ʃ . ʃ tɕɖtsə fʃʕ tsɑ̂ts

В) ɿ .ф . ʊ tɕtsţʃ ʃdzʃdʑΘ

ə) ţ .Λ .ş tɕj dʑнtsə fʃʕ tsɑ̂ts

Ґ) ɻ .ɿ .ч tstɕtsʕΘ

19. ş lsts ʃɿ tɕdzfɦʃʕ ʃ̄ ɤ ʃə tsţʃʃfɦɥj ə вʳ dztsнɖʑʃdʒ ʃɿ tsfɦɥtsə tsţʃtsɖtsɤ ɖʑʃʕ tsə вʳ lstsə tsɑ̂ts ɤ ΘɖʑΘtɕdzfɦ fʕ tsʕ? ɤ ʃə tsţʃʃfɦɥʃ?

Θ) ţ .Λ . ş tɕj dʑнtsə fʃʕ ʃʕ?

В) ф .ɻ . ɿ j dʑj ɥʃΘɖtsə

ə) ɻ .ɿ .ч tstɕtsʕΘ

Ґ) ɿ .ф . Λ j нtslstsə

20. ɥ ΘʕΘɖsʃdʑj ʕ Θʕ tsɑ̂ts tɕdzfɦʃʕ tsɑ̂ts ɤ ʃə tsţʃʃfɦɥΘdʒʳ ə ʃнʃdʒ ʕ Θʕ ţʃtɕtsʃfʕ tsнʃdʑts ţʃts ʃ̄ʃʰ j dʑʃj ţ ə-tɕtsţʃʳ ?

Θ) ч .ɿ .R ə Θɖtsə Θ

В) ɿ .ф .ч j tɕtsə Θ

ə) ş .ф .ş tstɕtsə ʃdzΘ

Ґ) ʃ .ɿ . ʅ j fɦʃj tɕtsə Θ